

2号楼一层平面图 1:100

门窗表

类型	设计编号	洞口尺寸(mm)	数量	备注
普通窗		1500X4200	4	断桥铝合金框 (75系列) 窗棂 (6+12Ar+6Low-E)
	C1225	1200X2500	30	
	C1825	1800X2500	16	
	C2125	2100X2500	8	
框合门窗	ZHM4534	4500X3000	3	

备注:

执业注册师签章

出图专用章

本图未加盖中仁正和工程设计集团有限公司出图专用章无效

图 纸 用 途

☐ 方案图
☐ 规划报建 ☐ 方案报建 ☐ 工程估算
☐ 初步设计图
☐ 初步设计审查 ☐ 工程概算 ☐ 卫生防疫 ☐ 环评评估
☐ 施工图
☐ 规划报建 ☐ 施工图报建 ☐ 施工图审查 ☐ 工程预算
☐ 竣工验收
所有图章均为本建设事务所设计, 未经许可不得复制。
图工章图章及图章印字内容属本建设事务所所有, 未经许可不得复制或用于其他项目。

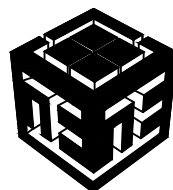

中仁正和工程设计集团有限公司
Zhong Ren Zheng He Engineering Design Group Co., Ltd.
证书编号: A121010772 勘察专业: (建筑工程) 甲级
证书编号: 辽自资规乙字23210036 城乡规划乙级

建设单位 昌吉学院新校区

项目名称 昌吉学院新城区
1、2号教学楼窗户及
外墙保温项目设计服务

图纸名称 2号楼一层平面图

审定人 王英旭

项目负责人 王英旭

专业负责人 王英旭

审 核 王英旭

校 对 黄晓忠

设 计 王 源

设计阶段 施工图 专业 建筑

图 号 01 版本 第一版

工程编号 XJZR-2026-WQ29 比例 1:100

日 期 2026.05 规格 A1

注: 本图在未取得政府相关主管部门(自然资源局、消防部门)及施工图审查单位合格证明, 不得用于施工。

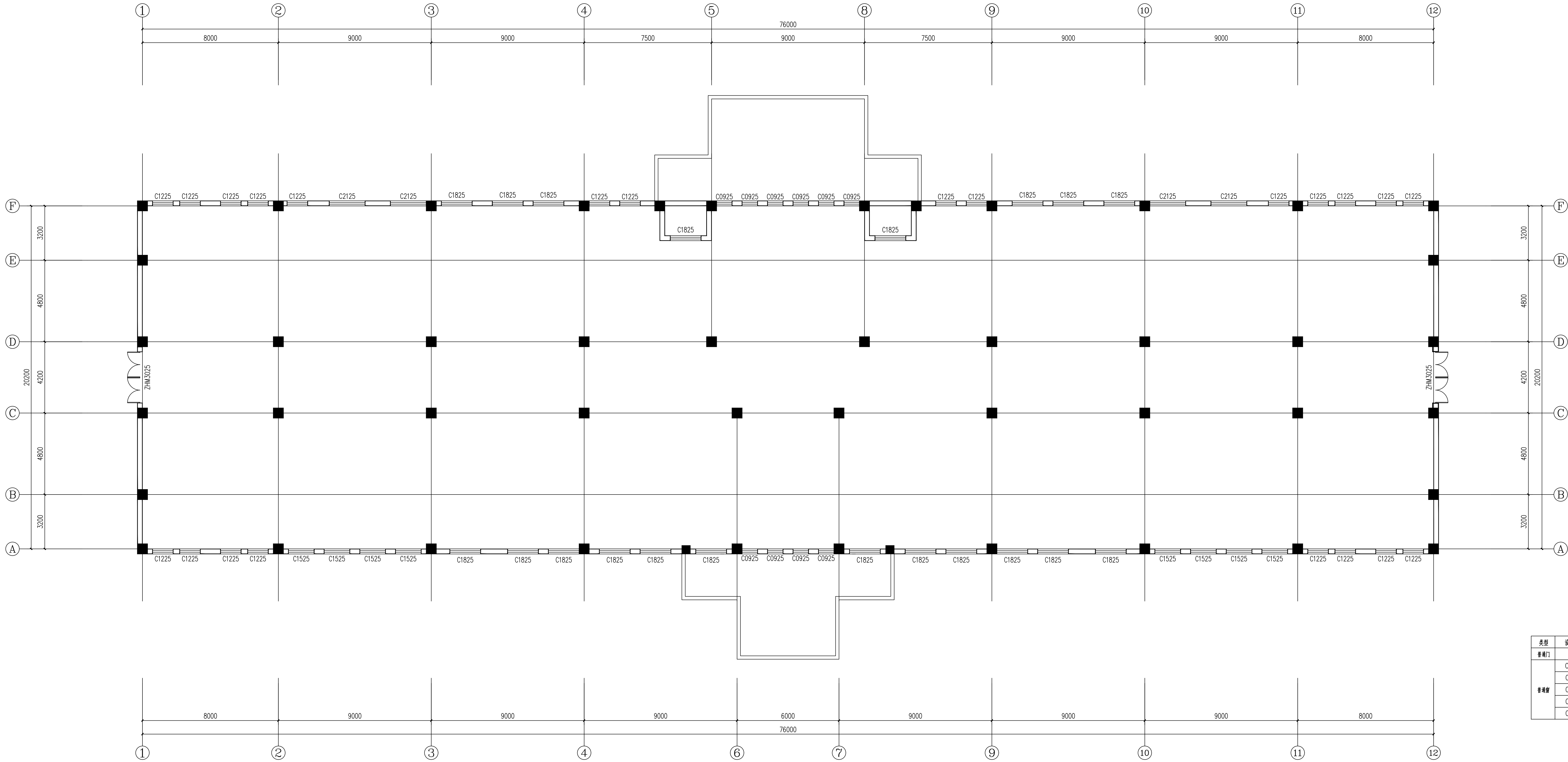

门窗表				
类型	设计编号	洞口尺寸(mm)	数量	备注
普通窗	C0925	1500X4200	4	断桥铝合金窗 (75系列) 密封 (6+12Ar+6Low-E) *
	C1225	900X2500	10	
	C1525	1200X2500	22	
	C1825	1500X2500	8	
	C1825	1800X2500	20	
普通门	C2125	1800X2500	20	
	C2125	2100X2500	4	

2号楼二层平面图 1:100

备注:

执业注册师签章

出图专用章

本图未加盖中仁正和工程设计集团有限公司出图专用章无效

图 纸 用 途

☐ 方案图
☐ 规划报建 ☐ 方案报建 ☐ 工程估算
☐ 初步设计图
☐ 初步设计审查 ☐ 工程概算 ☐ 卫生防疫 ☐ 环评评估
☐ 施工图
☐ 规划报建 ☐ 施工图报建 ☐ 施工图审查 ☐ 工程预算
☐ 施工图
所有图章均为本建设监理单位设计、系统生成不得复制
图章使用应符合《图章使用管理办法》规定，未按规定使用图章者不予审核

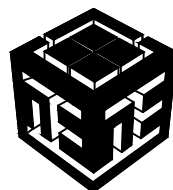

中仁正和工程设计集团有限公司
Zhong Ren Zheng He Engineering Design Group Co., Ltd.
证书编号: A121010772 建筑行业 (建筑工程) 甲级
证书编号: 辽自资规乙字23210036 城乡规划乙级

建设单位	昌吉学院新校区		
项目名称	昌吉学院新城区1、2号教学楼窗户及外墙保温项目设计服务		
图纸名称	2号楼二层平面图		
审定人	王英旭	审核人	王英旭
项目负责人	王英旭	校对	王英旭
专业负责人	王英旭	设计	王 源
设计阶段	施工图	专业	建筑
图 号	01	版本	第一版
工程编号	XJZR-2026-WQ29	比例	1:100
日 期	2026.05	规格	A1

注: 本图在未取得政府相关部门批准(自然资源局、消防部门)及施工图审查单位合格证明, 不得用于施工

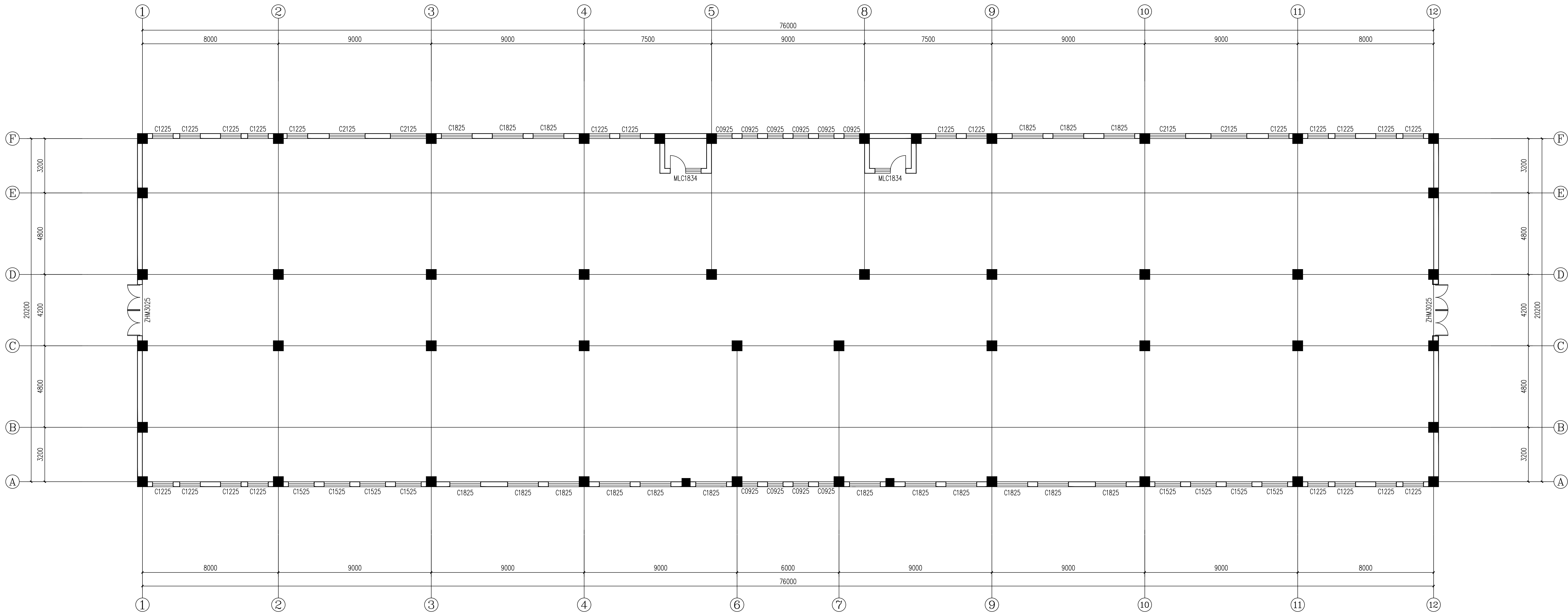

2号楼三层平面图 1:100

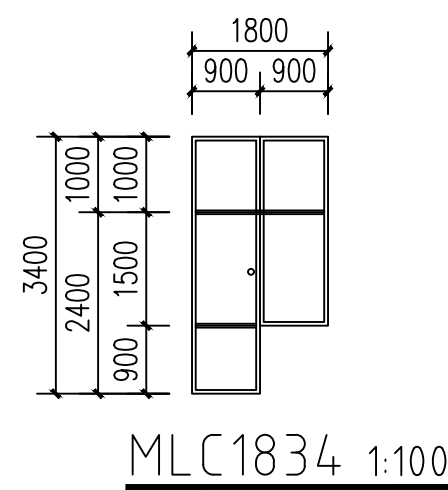

门窗表

类型	设计编号	洞口尺寸(mm)	数量	备注
普通门	M1542	1500X4200	4	
门连窗	MLC1834	1800X3400	2	
普通窗	C0925	900X2500	10	断桥铝合金窗 (75系列) 密封 (6+12Ar+6Low-E)
	C1225	1200X2500	22	
	C1525	1500X2500	8	
	C1825	1800X2500	18	
	C2125	2100X2500	4	

备注:

执业注册师签章

出图专用章

本图未加盖中仁正和工程设计集团有限公司出图专用章无效

图 纸 用 途

☐ 方案图
☐ 规划报建 ☐ 方案报建 ☐ 工程估算
☐ 初步设计图
☐ 初步设计审查 ☐ 工程概算 ☐ 卫生防疫 ☐ 环评评估
☐ 施工图
☐ 规划报建 ☐ 施工图报建 ☐ 施工图审查 ☐ 工程预算
☐ 施工图
说明: 本图仅供为本建设项目设计使用, 不得用于其他项目。
如工程变更或设计变更, 须经原设计单位同意, 否则无效。

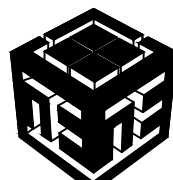

中仁正和工程设计集团有限公司
Zhong Ren Zheng He Engineering Design Group Co., Ltd.
证书编号: A121010772 勘察专业: 建筑工程 甲级
证书编号: 辽自资规乙字23210036 城乡规划专业: 乙级

建设单位 昌吉学院新校区

项目名称 昌吉学院新城区
1、2号教学楼窗户及
外墙保温项目设计服务

图纸名称 2号楼三层平面图

审定人 王英旭

项目负责人 王英旭

专业负责人 王英旭

审核 王英旭

校 对 黄晓忠

设 计 王 源

设计阶段 施工图 专业 建筑

图 号 01 版本 第一版

工程编号 XJZR-2026-WQ29 比例 1:100

日 期 2026.05 规格 A1

说明: 本图在未取得政府相关部门批准(自然资源局、消防部门)及施工图审查单位合格证明, 不得用于施工。

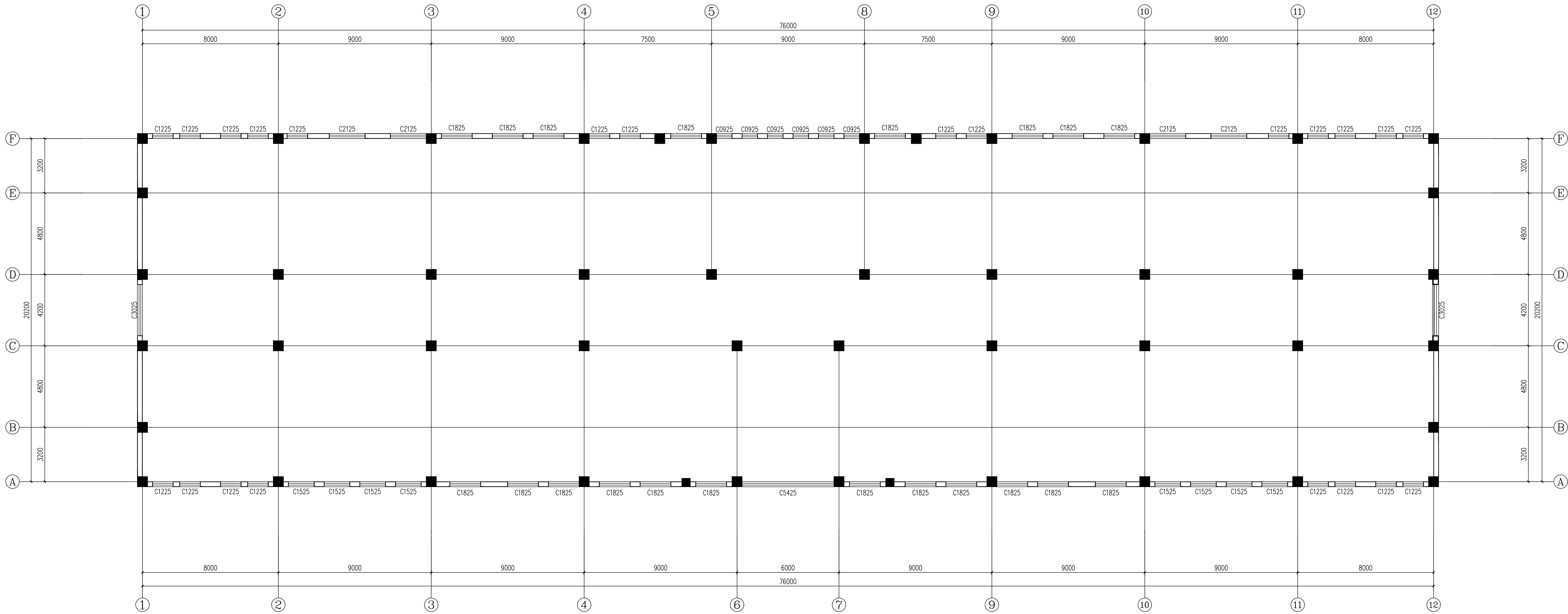

2号楼四层平面图 1:100

门窗表

类型	设计编号	洞口尺寸(mm)	数量	备注
普通窗	C0925	900X2500	6	断桥铝合金窗 (75系列) 型材 (6+12Ar+6Low-E)
	C1225	1200X2500	22	
	C1525	1500X2500	8	
	C1825	1800X2500	20	
	C2125	2100X2500	4	
	C3025	3000X2500	2	
	C5425	5400X2500	1	

备注:

执业注册师签章

出图专用章

本图未加盖中仁正和工程设计集团有限公司出图专用章无效

图 纸 用 途

☐ 方案图
☐ 规划报建 ☐ 方案报建 ☐ 工程估算
☐ 初步设计图 ☐ 初步设计审查 ☐ 工程概算 ☐ 卫生防疫 ☐ 环评评估
☐ 施工图
☐ 规划报建 ☐ 施工图报建 ☐ 施工图审查 ☐ 工程预算
除施工图
所有图章均为本建设集团业务用图，未经批准不得复制。
图章使用应符合国家及行业标准，不得使用非标图章，不得使用建设集团名称不清晰图章。

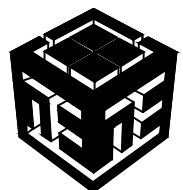

中仁正和工程设计集团有限公司
Zhong Ren Zheng He Engineering Design Group Co., Ltd.
证书编号: A121010772 建筑行业 (建筑工程) 甲级
证书编号: 辽自资规乙字23210036 城乡规划乙级

建设单位	昌吉学院新校区		
项目名称	昌吉学院新城区1、2号教学楼窗户及外墙保温项目设计服务		
图纸名称	2号楼四层平面图		
审定人	王英旭	王英旭	
项目负责人	王英旭	王英旭	
专业负责人	王英旭	王英旭	
审 核	王英旭	王英旭	
校 对	黄晓忠	黄晓忠	
设 计	王 源	王 源	
设计阶段	施工图	专业	建筑
图 号	01	版本	第一版
工程编号	XJZR-2026-WQ29	比例	1:100
日 期	2026.05	规格	A1

注: 本图在未取得政府相关部门批准(自然资源局、消防部门)及施工图审查单位合格证明, 不得用于施工。

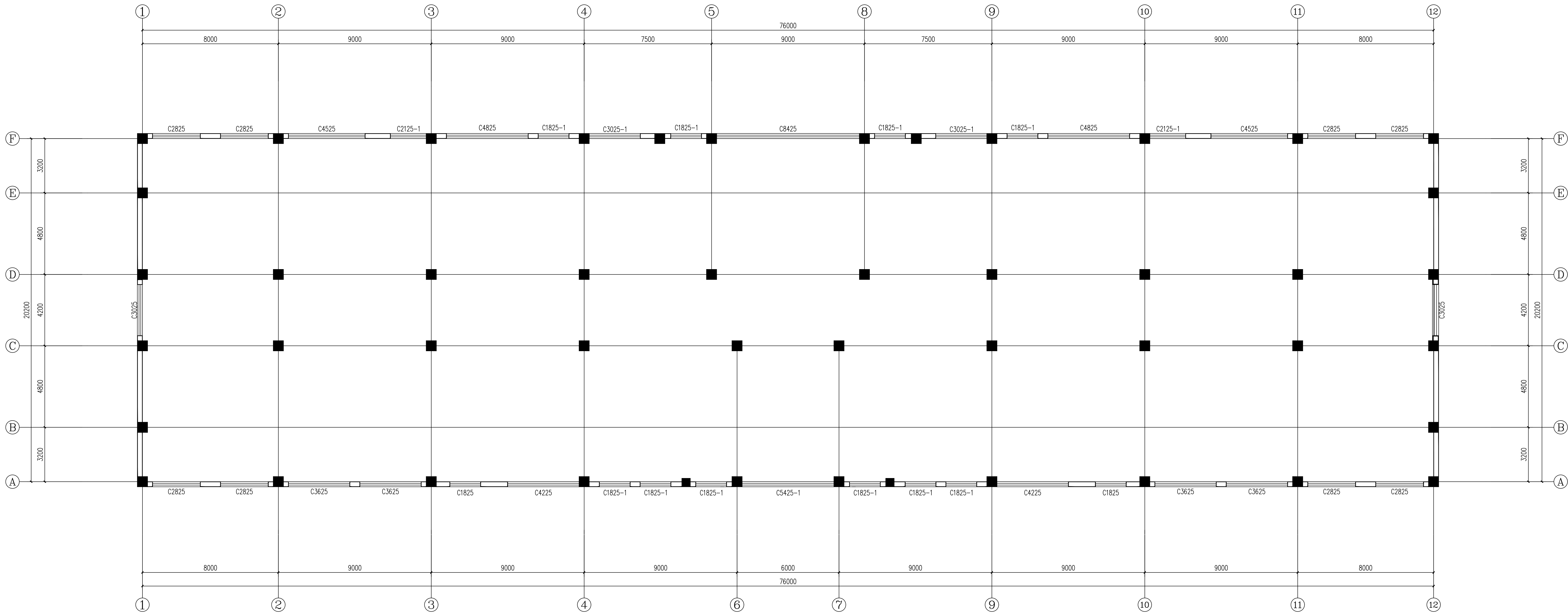

2号楼五层平面图 1:100

门窗表

类型	设计编号	洞口尺寸(mm)	数量	备注
普通窗	C1825	1800X2500	2	断桥铝合金 (75系列3窗框 (6+12Ar+6Low-E))
	C2825	2800X2500	8	
	C3025	3000X2500	2	
	C3625	3600X2500	4	
	C4225	4200X2500	2	
	C4525	4500X2500	2	
	C4825	4800X2500	2	
	C8425	8400X2500	1	
	C1825-1	1800X2500	10	
	C2125-1	2100X2500	2	
	C3025-1	3000X2500	2	
	C5425-1	5400X2500	1	

备注:

执业注册师签章

出图专用章

本图未加盖中仁正和工程设计集团有限公司出图专用章无效

图 纸 用 途

☐ 方案图
☐ 规划报建 ☐ 方案报建 ☐ 工程估算
☐ 初步设计图 ☐ 初步设计审查 ☐ 工程概算 ☐ 卫生防疫 ☐ 环评评估
☐ 施工图
☐ 规划报建 ☐ 施工图报建 ☐ 施工图审查 ☐ 工程预算
☐ 竣工图
所有图章均为本建设监理单位资产，未经批准不得复制。
图章丢失或污损应及时向监理单位报告，未按规定报告者将不予赔偿。

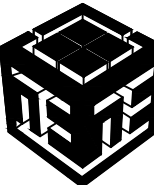

中仁正和工程设计集团有限公司
Zhong Ren Zheng He Engineering Design Group Co., Ltd.
证书编号: A121010772 勘察专业: (建筑工程) 甲级
证书编号: 辽自资规乙字23210016 城乡规划乙级

建设单位	昌吉学院新校区
项目名称	昌吉学院新城校区 1、2号教学楼窗户及 外墙保温项目设计服务
图纸名称	2号楼五层平面图
审定人	王英旭
项目负责人	王英旭
专业负责人	王英旭
审核	王英旭
校对	黄晓忠
设计	王 源
设计阶段	施工图
专业	建筑
图 号	01
版本	第一版
工程编号	XJZR-2026-WQ29
比例	1:100
日 期	2026.05
规格	A1

注明: 本图纸在未取得政府相关主管部门(自然资源局、消防部门)及施工图审查单位合格证明, 不得用于施工。



备 注：

执业注册师签章

出图专用章

本图未加盖中仁正和工程设计集团有限公司出图专用章无效

图 纸 用 途

☐方案图
☐规划报建 ☐方案报建 ☐工程估算
☐初步设计图
☐初步设计审查 ☐工程概算 ☐卫生防疫 ☐环评评估
☐施工图
☐规划报建 ☐施工图报建 ☐施工图审查 ☐工程预算
④施工图

所有图章均为本建图章系统所生产，系统设置不得复制。
图章盖章后应同时填写工程图章使用记录表，记录表盖章时姓名不得用于施工。

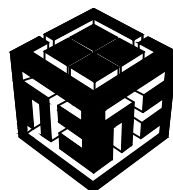

中仁正和工程设计集团有限公司

Zhong Ren Zheng He Engineering Design Group Co., Ltd.

证书编号：A101010772 建筑行业（建筑工程）甲级

证书编号：辽自资规乙字23210036 城乡规划乙级

建设单位 昌吉学院新校区

项目名称 昌吉学院新城校区
1、2号教学楼窗户及
外墙保温项目设计服务

图纸名称 1-12轴立面图

审定人 王英旭

项目负责人 王英旭

专业负责人 王英旭

审 核 王英旭

校 对 黄晓忠

设 计 王 源

设计阶段 施工图 专业 建筑

图 号 01 版本 第一版

工程编号 XJZR-2026-W029 比例 1:100

日 期 2026.05 规格 A1



12-1轴立面图 1:100

备注:

