



新疆原创城市设计
研究院有限公司

Original Create Urban Design Research
Institue Co.,Ltd.Xinjiang China

地址：新疆昌吉市世纪大道南路锦江都城5楼（庭州书城）
邮编：831100
TEL: 0994-2365070

5th Floor, Jinjiang Capital City, Century Avenue
South Road, Changji City, Xinjiang (Tingzhou Book City)

资质证书：
建筑行业：建筑工程 甲级 证书编号：A165003922
城市规划：新自资规乙字25650020
风景园林：乙级 证书号：A265003929
市政行业：（给水、排水、热力、道路工程）丙级
电力行业：（送电工程、变电工程）丙级
证书编号：A265003929
工程咨询：工咨丙1362012004 丙级

项目名称 PROJECT
奇台县第五小学有馨楼、书馨楼暖气管网及德馨楼、芳馨楼、多功能厅消防管网设施改造维修项目

子项目名称 SUBCLIENT
德馨楼（男生宿舍楼）消防改造

建设单位 CLIENT
奇台县第五小学

盖章 SEAL

制 图 DRAWN BY	计算机签名	本人签名
	张 洋	
设 计 DESIGNED BY	张 洋	
专业负责 CHIEF	芦海卿	
校 对 CHECKED BY	芦海卿	
审 核 VERIFIED BY	杨忠明	
审 定 APPROVED BY	杨忠明	

图名 DRAWING TITLE

立面图二

项目编号 PROJECT NO	HT-VC2026C-015-02	阶 段 STATUS	施工图
图 别 DISCIPLINE	建 筑	图 号 DRAWING NO	10
比 例 SCALE	1: 100	出图日期 DATE	2026. 03

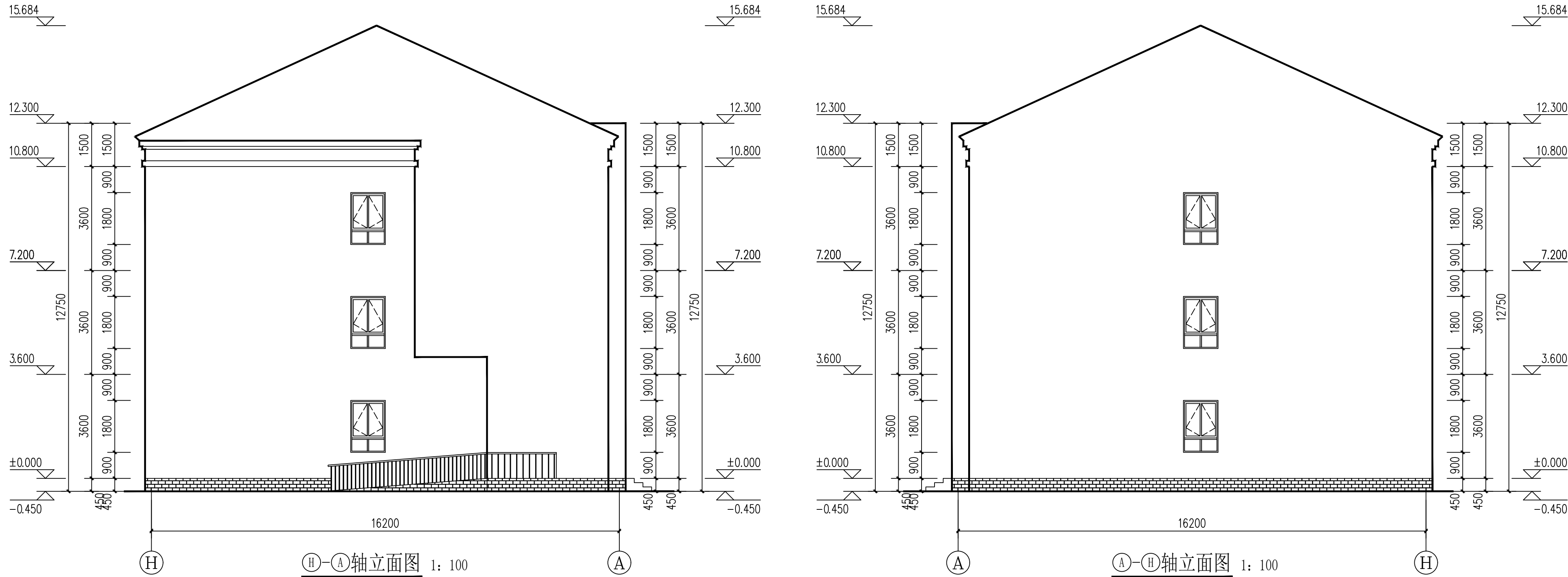

门窗表

类型	设计编号	洞口尺寸(mm)	数量	图集名称	页次	选用型号	备注
普通门	M0822	800X2200	3				原始门，本次改造不更改
	M1027	1000X2700	72				有自动关闭的功能，关闭后具有烟密闭的性能
	M1527	1500X2700	6				原始门，本次改造不更改
乙级防火门	FMZ1524	1500X2400	1				乙级防火门，消防部门验证
	FMZ1527	1500X2700	6				乙级防火门，消防部门验证
普通窗	C0404	400X400	8				原始窗，本次改造不更改
	C1110	1100X1040	1				详大样
	C1112	1100X1200	1				详大样
	C1712	1700X1200	1				详大样
	C1818	1800X1800	43				原始窗，本次改造不更改
	C2118	2100X1800	23				原始窗，本次改造不更改
	JYC1818	1800X1800	3				详大样
	JYC2118	2100X1800	8				详大样
	PC1218	1200X1800	6				详大样
	PC1518	1500X1800	2				详大样
	PC1818	1800X1800	3				详大样

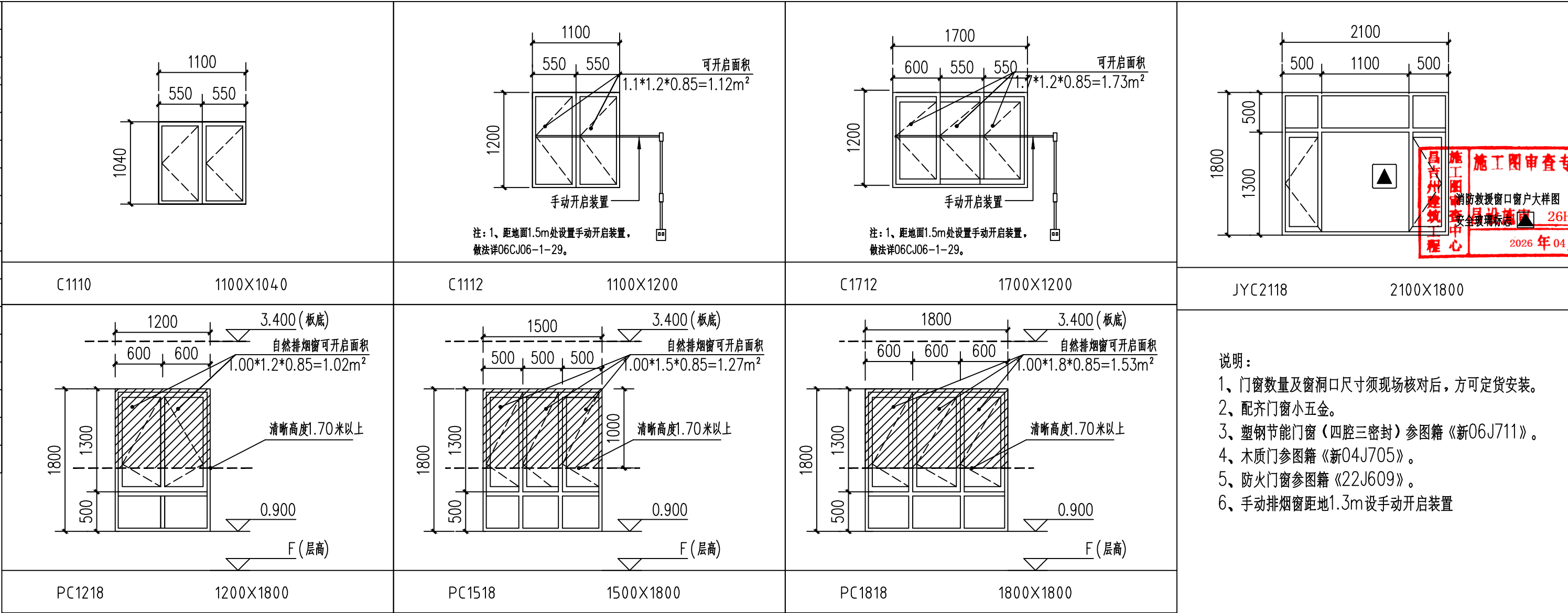

- 说明：
- 1、门窗数量及窗洞口尺寸须现场核对后，方可定货安装。
 - 2、配齐门窗小五金。
 - 3、塑钢节能门窗（四腔三密封）参照《新06J711》。
 - 4、木质门参照《新04J705》。
 - 5、防火门参照《22J609》。
 - 6、手动排烟窗距地1.3m设手动开启装置