



新疆原创城市设计  
研究院有限公司

Original Create Urban Design Research  
Institute Co.,Ltd.Xinjiang China

地址：新疆昌吉市世纪大道南路锦江都城5楼（庭州书院）  
邮编：831100  
5th Floor, Jinjiang Capital City, Century  
Avenue South Road, Changji City, Xinjiang

资质证书：  
建筑行业：建筑工程 甲级 证书编号：A165003922  
城市规划：【新】城规编第（122030） 乙级  
风景园林：乙级 证书号：A265003929  
市政行业：（给水、排水、热力、道路工程）丙级  
电力行业：（送电工程、变电工程）丙级  
证书编号：A265003929  
工程咨询：工咨西1362012004 丙级

项目名称 PROJECT  
奇台县第五小学有馨楼、书馨楼暖气管网

子项目名称 SUBCLIENT  
有馨楼、书馨楼暖气管网改造

建设单位 CLIENT  
奇台县第五小学

盖章 SEAL

制 图 DRAWN BY	计算机签名	本人签名
	张玉印	张
设 计 DESIGNED BY	张玉印	玉
	专业负责 CHIEF	印
校 对 CHECKED BY	米兰	米
	审核 VERIFIED BY	周顺
审 核 APPROVED BY	周顺	周
	审 定	周顺

图名 DRAWING TITLE

R1采暖系统图

项目编号 PROJECT NO	BT-VC2026C-015-01	阶 段 STATUS	施工图
图 别 DISCIPLINE	暖通	图 号 DRAWING NO	05 06
比 例 SCALE	1:100	出图日期 DATE	2026.03

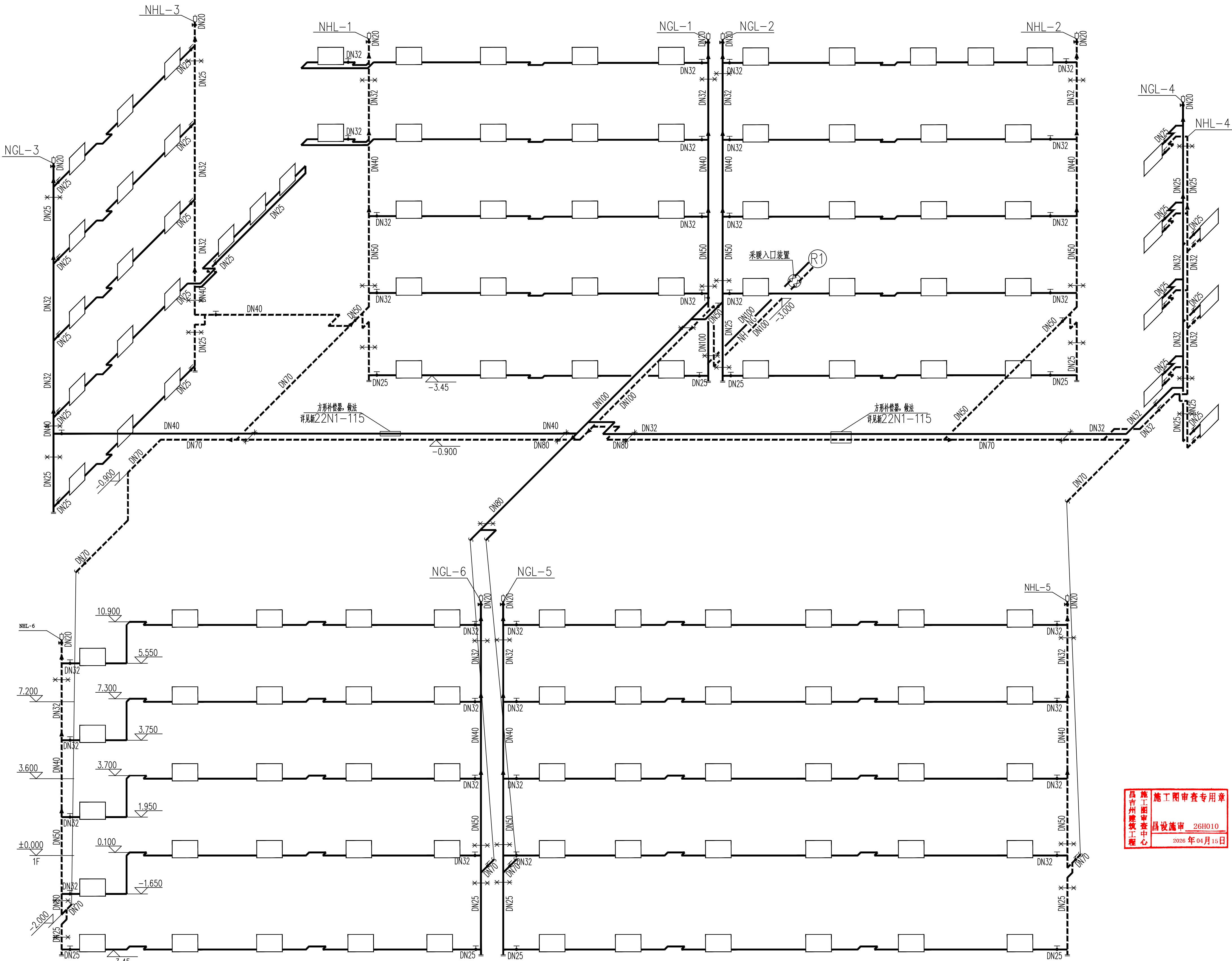

编号	名 称
1	超声波热量表
2	温度传感器
3	积 分 仪
4	水过滤器
5	蝶阀(DN40用全铜闸阀)
6	平衡阀(手动)
7	压 力 表
8	温 度 计
9	DN20泄水阀
10	旁通DN32闸阀

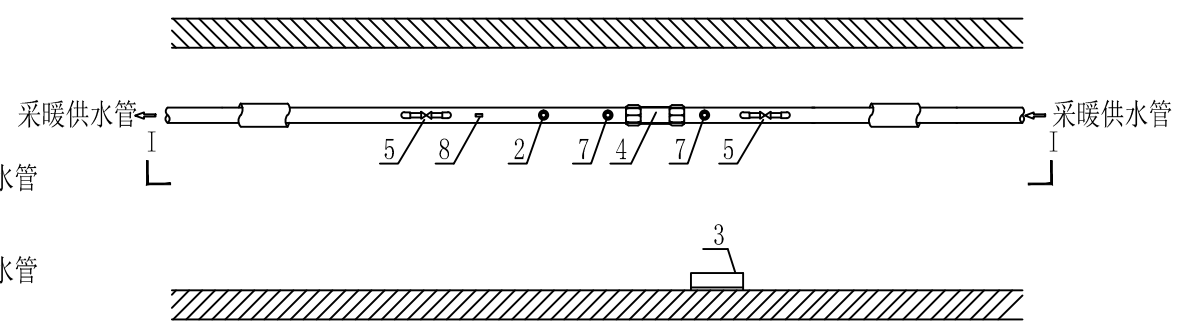
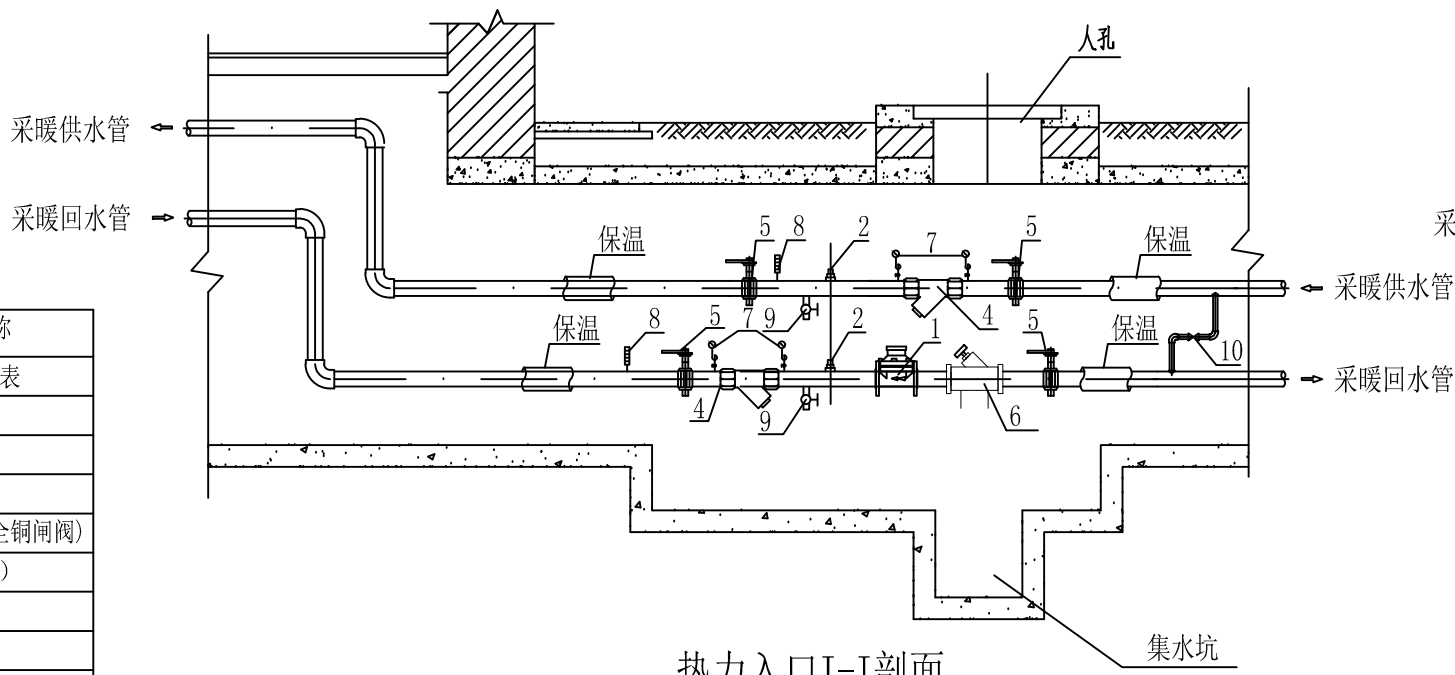

热力入口室外安装平面大样图

R1采暖系统图

NGL-2、NGL-5穿楼板处增设新洞口

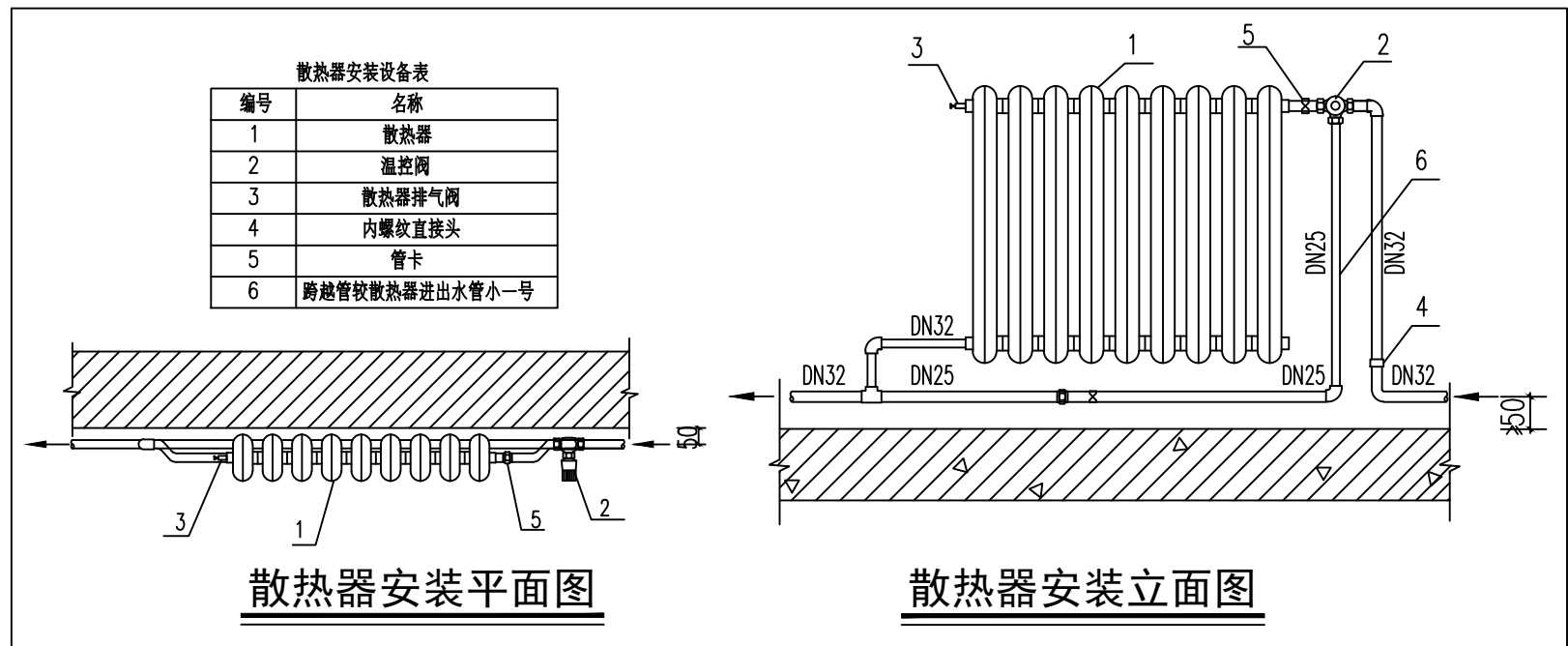

散热器安装平面图

散热器安装立面图