

图 纸 目 录

工程名称		工 程 号		专 业	景观
子项名称		子 项 号		阶 段	施工图
建设单位		修改版次		页 码	01/01
序 号	图 号	修改版次	图 名	图 幅	备 注
01	景施-01		小庭院及木平台总平面图	A2	
02	景施-02		小庭院平面图	A2	
03	景施-03		小庭院索引平面图	A2	
04	景施-04		小庭院竖向平面图	A2	
05	景施-05		小庭院尺寸标注平面图	A2	
06	景施-06		小庭院详图	A2	
07	景施-07		木平台平面图	A2+	
08	景施-08		木平台索引平面图	A2+	
09	景施-09		木平台竖向平面图	A2+	
10	景施-10		木平台尺寸标注平面图	A2+	
11	景施-11		灯具布置图	A2	
12	景施-12		坐凳详图	A2	
13	景施-13		井盖详图	A2	
14	景施-14		吧台及坐凳详图一	A2	
15	景施-15		吧台及坐凳详图二	A2	
16	景施-16		沙发及遮阳伞效果图	A2	
17					
18					
19					
说明： 1. 本目录(大工程)由各工种或(小工程)以单位工程在设计结束时填写,以图号为次序,每格填写一张; 2. 如利用标准图集,可在备注栏内注明;					
项目负责人		专业负责人		设 计 人	
				出图日期	

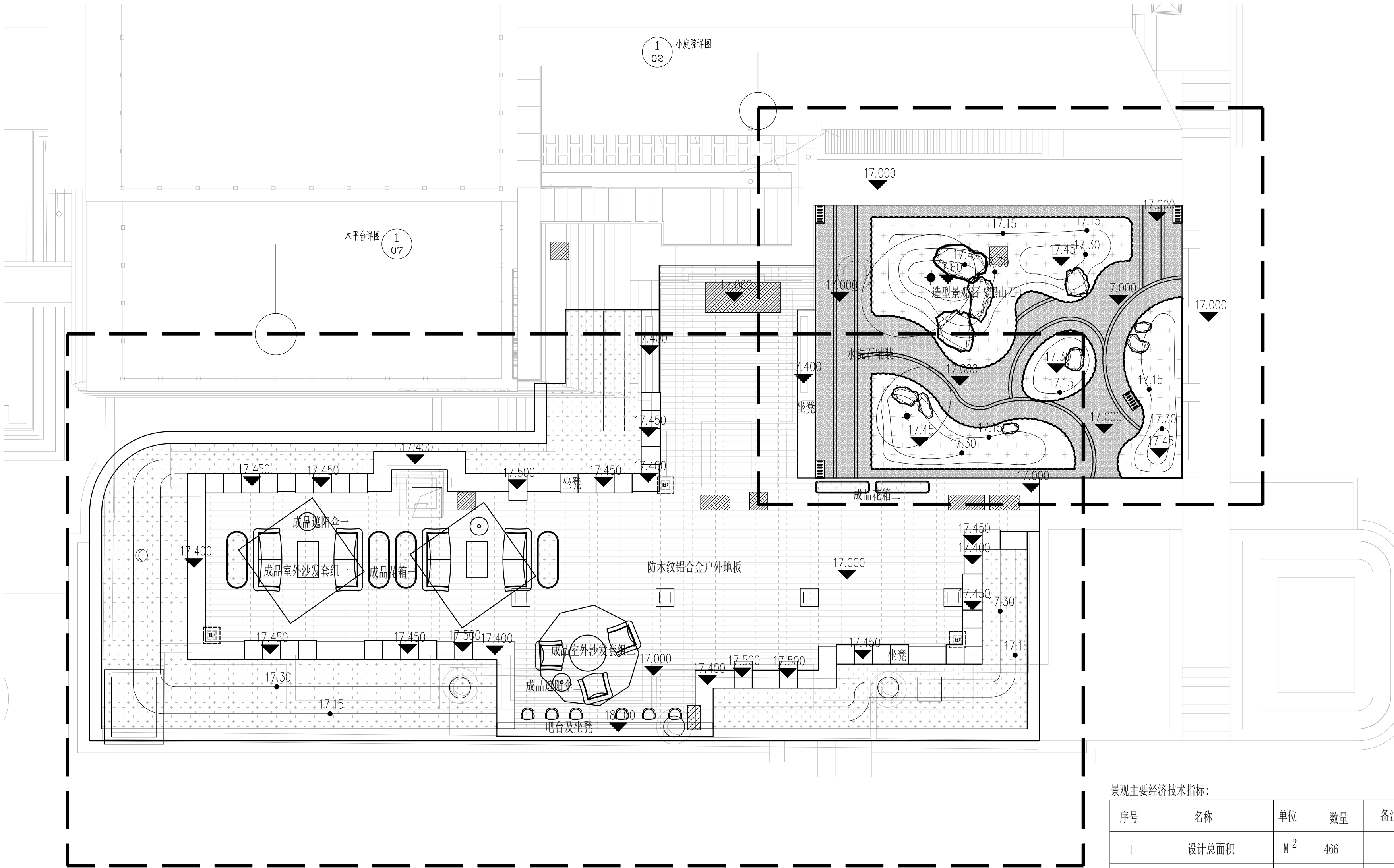
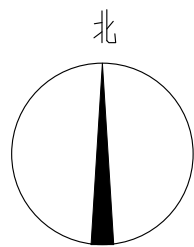

景观主要经济技术指标:

序号	名称	单位	数量	备注
1	设计总面积	M ²	466	
2	塑木铺装面积	M ²	196	
3	水洗石铺装面积	M ²	54	
4	绿化面积	M ²	157	

小庭院及木平台总平面图 1:100

备注栏

建筑顾问单位

建设单位

工程名称

子 项

图纸名称

小庭院及木平台总平面图

比 例

类 别	实 名	签 名	日 期
审 定			
审 核			
项目负责人			
专业负责人			
校 对			
设 计			
制 图			

会 签 栏

建 筑		电 气	
结 构		暖 通	
给 排 水		其 他	
工 程 号		专 业	景观
子 项 号		阶 段	施工图
修改版次		图 号	景施-01

未按规定盖章本图无效

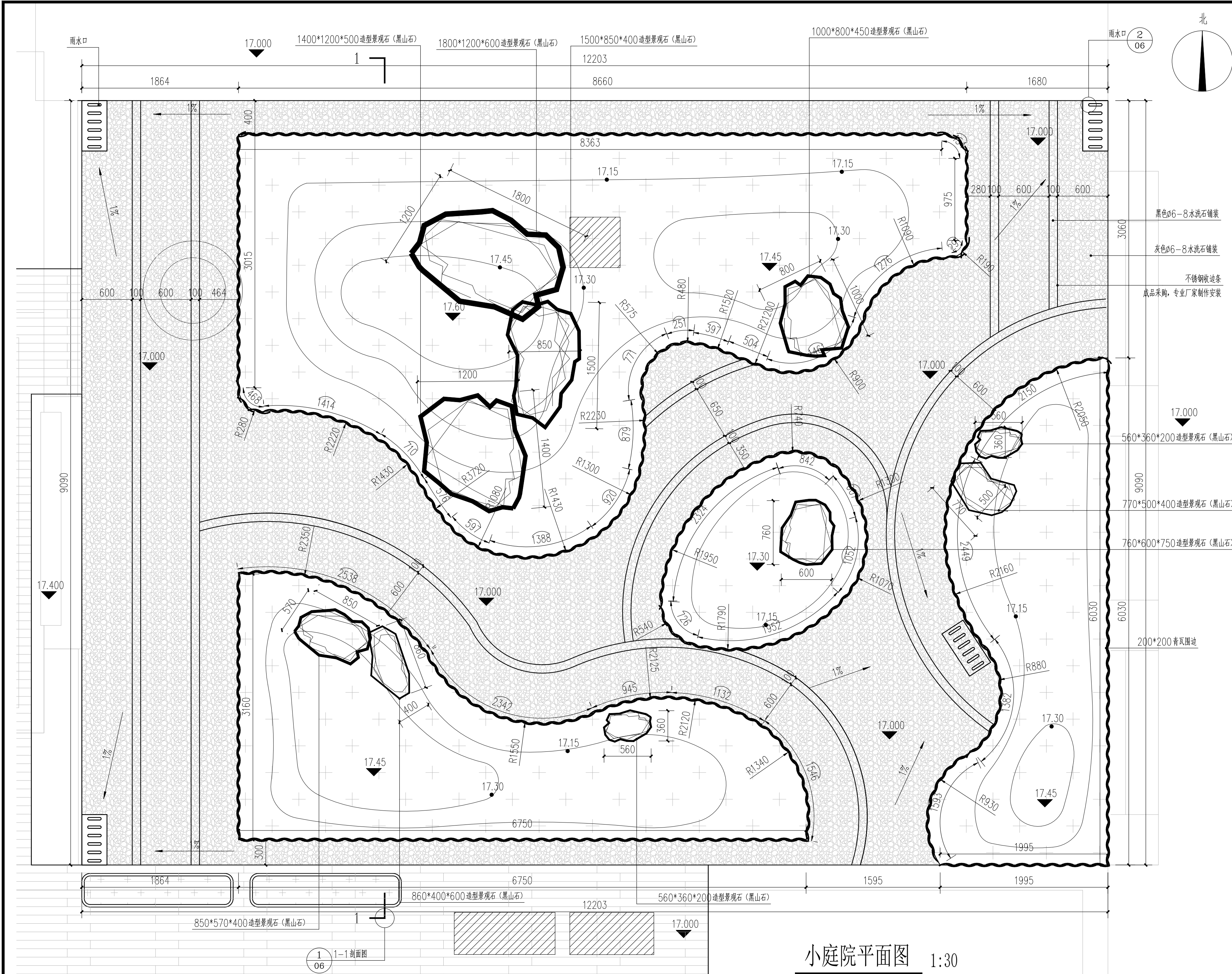

备注栏			
建筑顾问单位			
建设单位			
工程名称			
子 项			
图纸名称			
小庭院平面图			
比 例			
类 别	实 名	签 名	日 期
审 定			
审 核			
项目负责人			
专业负责人			
校 对			
设 计			
制 图			
会 签 栏			
建 筑		电 气	
结 构		暖 通	
给 排 水		其 他	
工 程 号		专 业	景观
子 项 号		阶 段	施工图
修改版次		图 号	景施-02

未按规定盖章本图无效

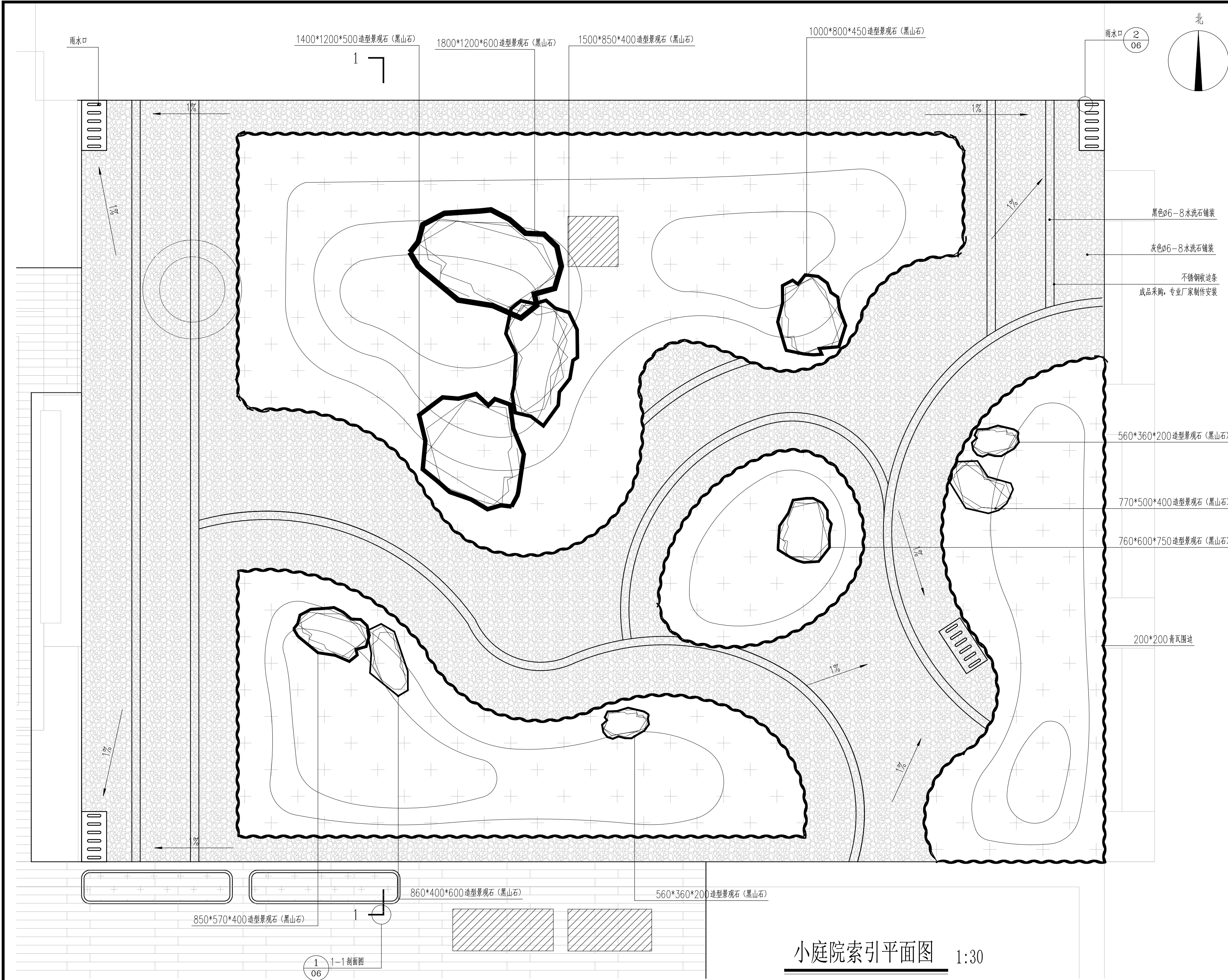

小庭院索引平面图

1:30

备注栏			
建筑顾问单位			
建设单位			
工程名称			
子 项			
图纸名称			
小庭院索引平面图			
比 例			
类 别	实 名	签 名	日 期
审 定			
审 核			
项目负责人			
专业负责人			
校 对			
设 计			
制 图			
会 签 栏			
建 筑		电 气	
结 构		暖 通	
给 排 水		其 他	
工 程 号		专 业	景观
子 项 号		阶 段	施工图
修改版次		图 号	景施-03

未按规定盖章本图无效

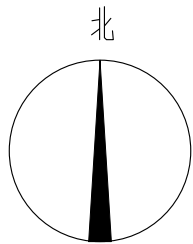

备注栏			
建筑顾问单位			
建设单位			
工程名称			
子 项			
图纸名称			
小庭院竖向平面图			
比 例			
类 别	实 名	签 名	日 期
审 定			
审 核			
项目负责人			
专业负责人			
校 对			
设 计			
制 图			
会 签 栏			
建 筑		电 气	
结 构		暖 通	
给 排 水		其 他	
工 程 号		专 业	景观
子 项 号		阶 段	施工图
修改版次		图 号	景施-04

小庭院竖向平面图 1:30

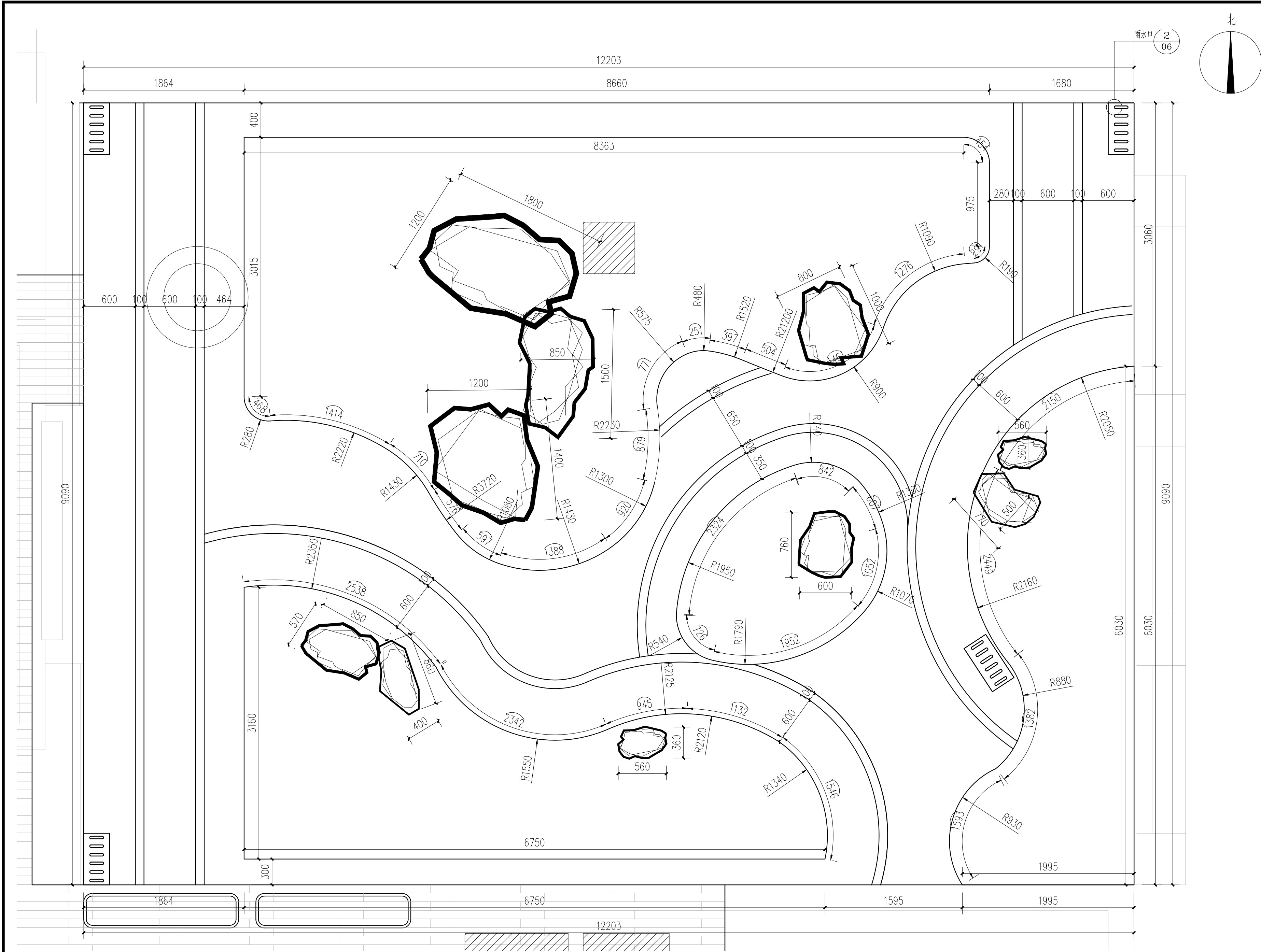

小庭院尺寸标注平面图 1:30

备注栏			
建筑顾问单位			
建设单位			
工程名称			
子 项			
图纸名称			
小庭院尺寸标注平面图			
比 例			
类 别	实 名	签 名	日 期
审 定			
审 核			
项目负责人			
专业负责人			
校 对			
设 计			
制 图			
会 签 栏			
建 筑		电 气	
结 构		暖 通	
给 排 水		其 他	
工 程 号		专 业	景观
子 项 号		阶 段	施工图
修改版次		图 号	景施-05

未按规定盖章本图无效

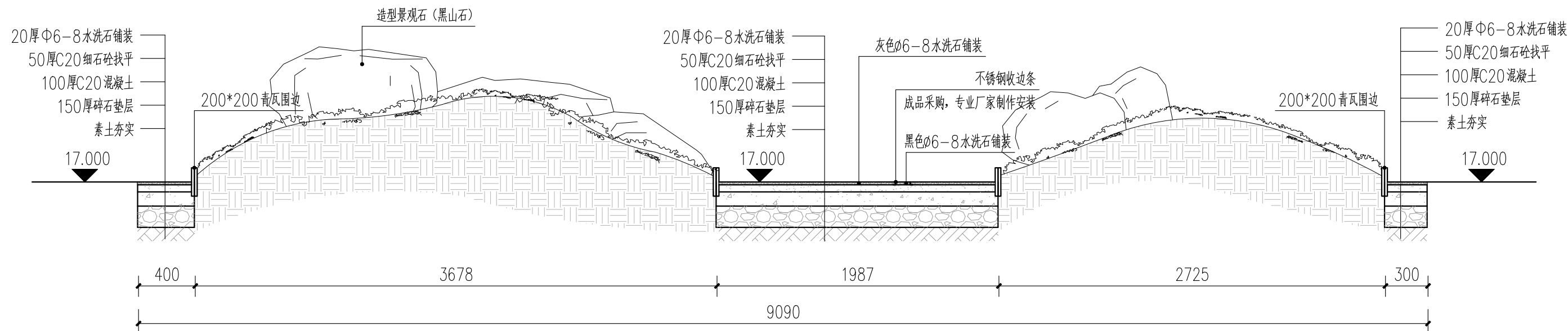

① 小庭院1-1剖面图 1:30

水洗石工艺要求：水洗石铺设要求平整牢固，干燥后使用专业的抛光机进行抛光处理，增加光亮度，最后对水洗石进行防护处理，使用透明的建筑胶进行涂抹，增加石材的耐久性和美观度。

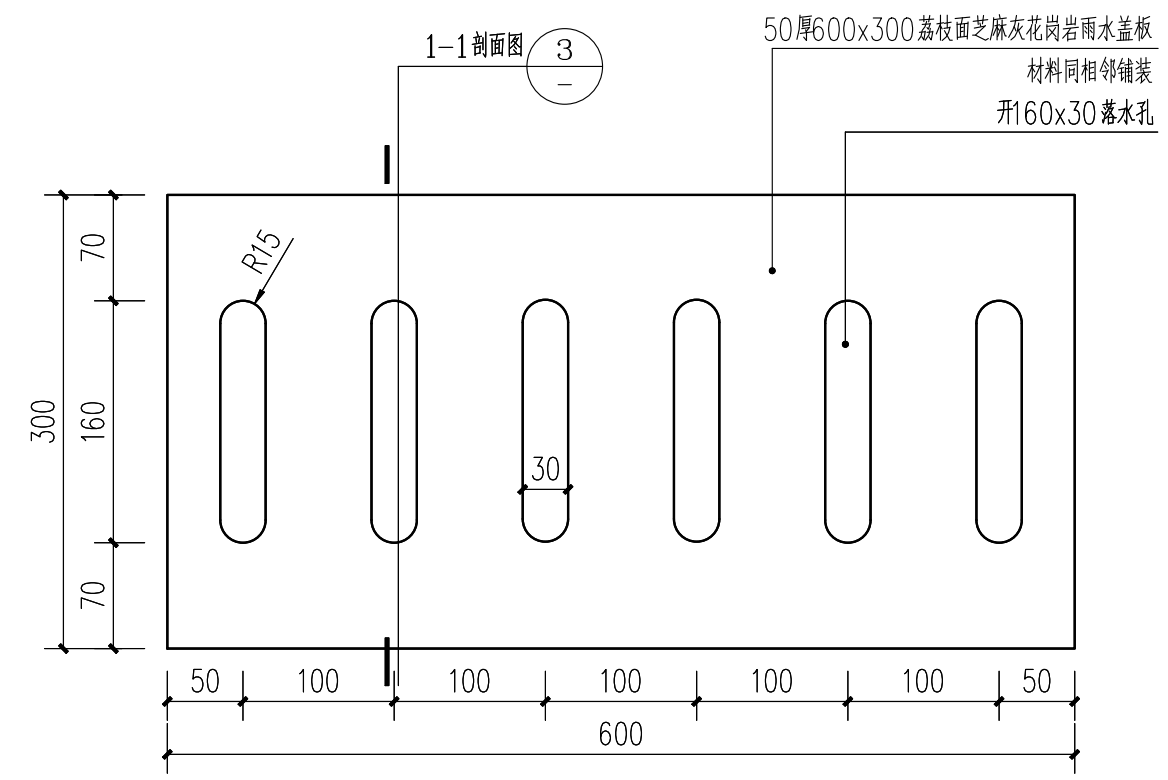
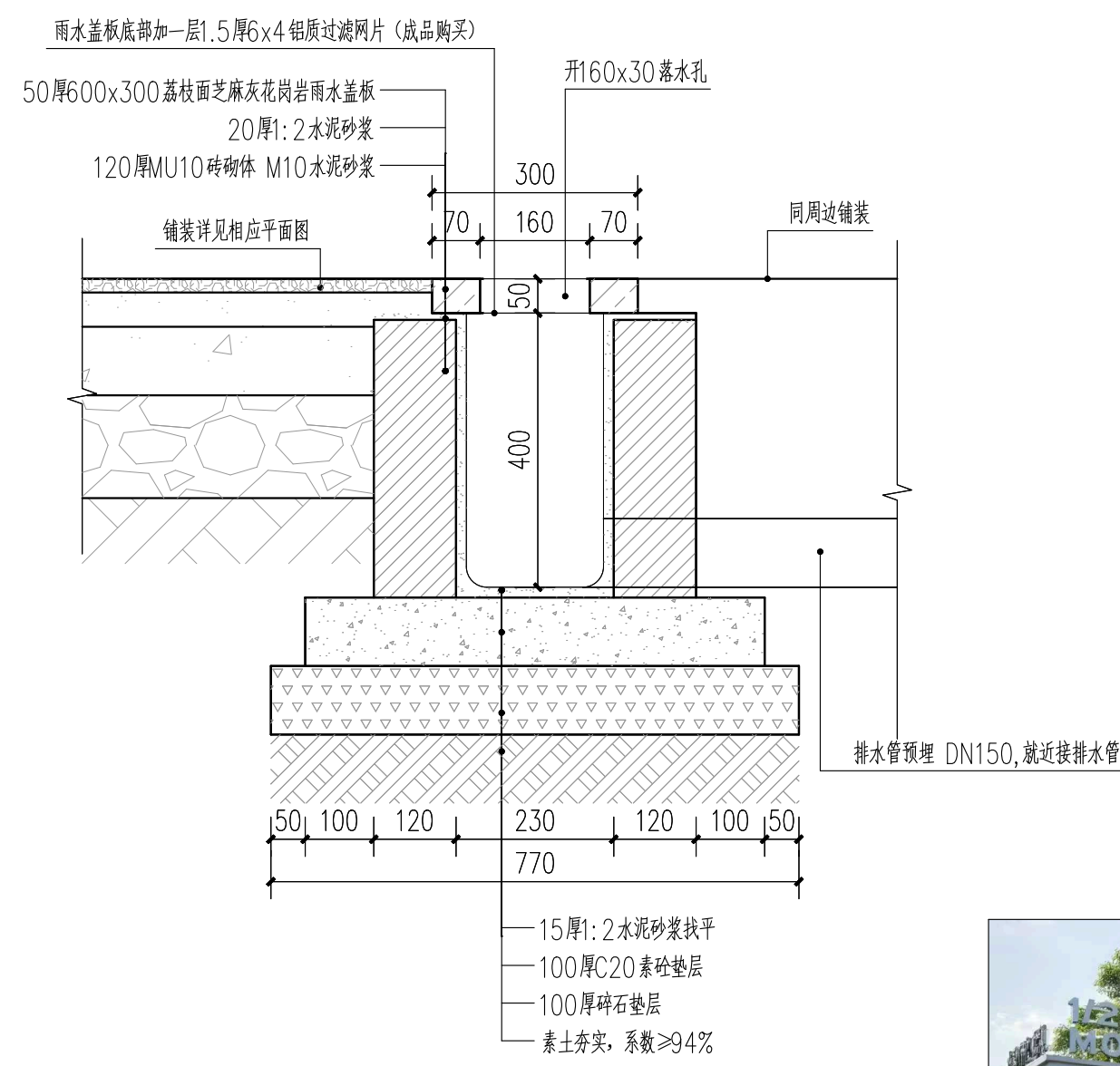

② 硬质铺装雨水盖板平面图 1:5

③ 1-1剖面图 1:10



④ 小庭院效果图



⑤ 瓦片收边示意图

备注栏			
建筑顾问单位			
建设单位			
工程名称			
子 项			
图纸名称			
小庭院详图			
比 例			
类 别	实 名	签 名	日 期
审 定			
审 核			
项目负责人			
专业负责人			
校 对			
设 计			
制 图			
会 签 栏			
建 筑		电 气	
结 构		暖 通	
给 排 水		其 他	
工 程 号		专 业	景观
子 项 号		阶 段	施工图
修改版次		图 号	景施-06

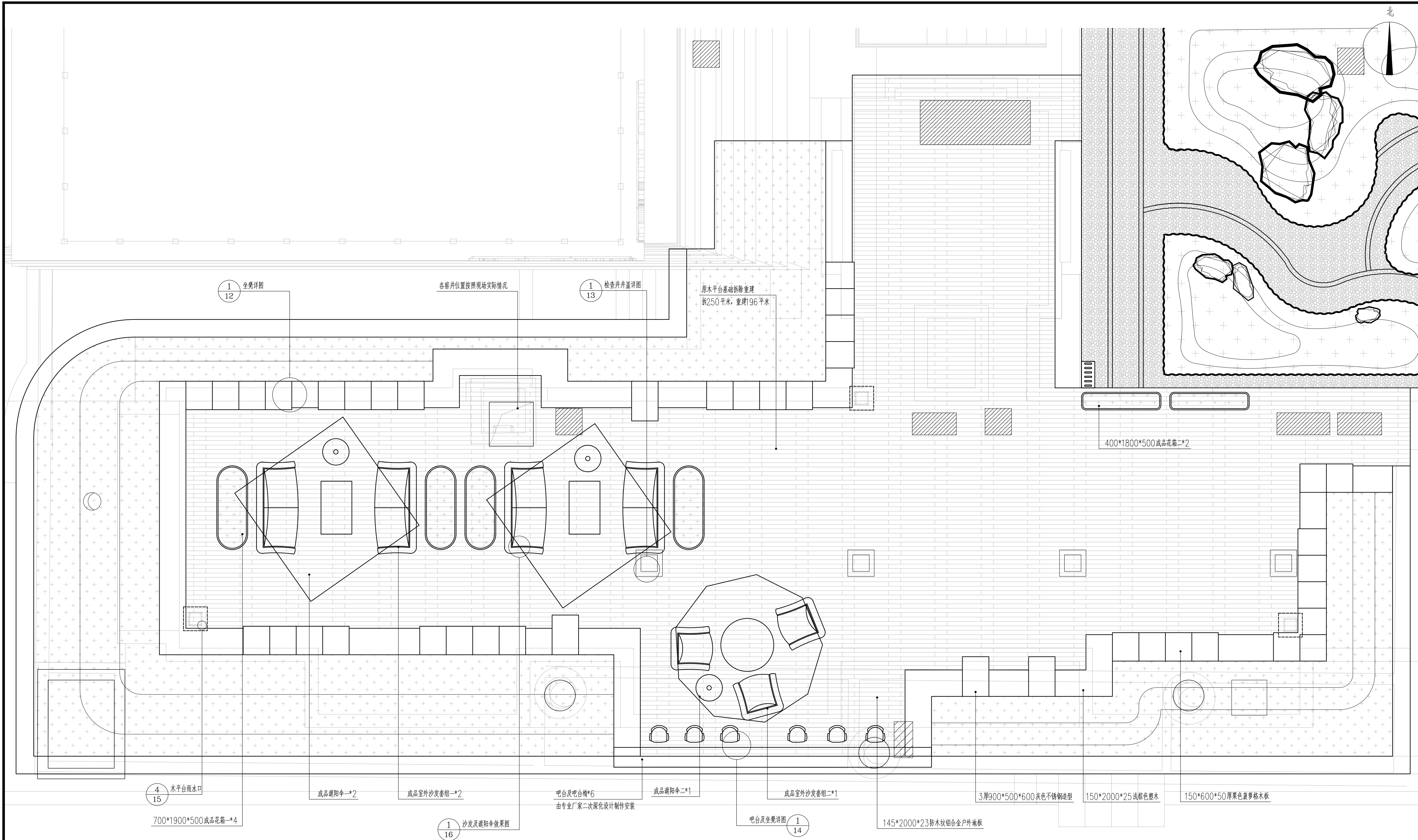

木平台索引平面图 1:50

备注栏			
建筑顾问单位			
建设单位			
工程名称			
子 项			
图纸名称			
木平台索引平面图			
比 例			
类 别	实 名	签 名	日 期
审 定			
审 核			
项目负责人			
专业负责人			
校 对			
设 计			
制 图			
会 签 栏			
建 筑		电 气	
结 构		暖 通	
给 排 水		其 他	
工 程 号		专 业	景观
子 项 号		阶 段	施工图
修改版次		图 号	景施-08

未按规定盖章本图无效

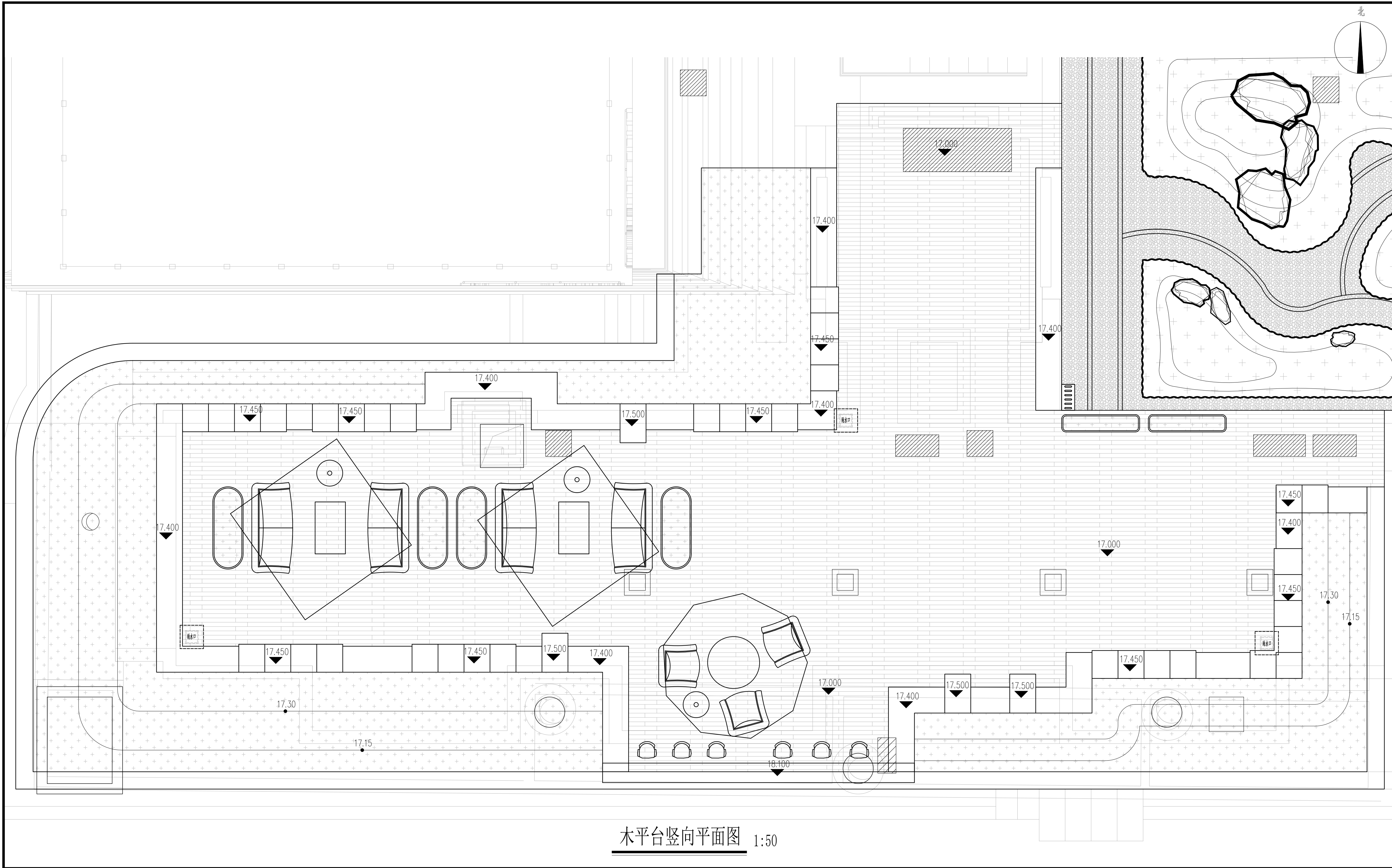

木平台竖向平面图 1:50

备注栏			
建筑顾问单位			
建设单位			
工程名称			
子 项			
图纸名称			
木平台竖向平面图			
比 例			
类 别	实 名	签 名	日 期
审 定			
审 核			
项目负责人			
专业负责人			
校 对			
设 计			
制 图			
会 签 栏			
建 筑		电 气	
结 构		暖 通	
给 排 水		其 他	
工 程 号		专 业	景观
子 项 号		阶 段	施工图
修改版次		图 号	景观-09

未按规定盖章本图无效

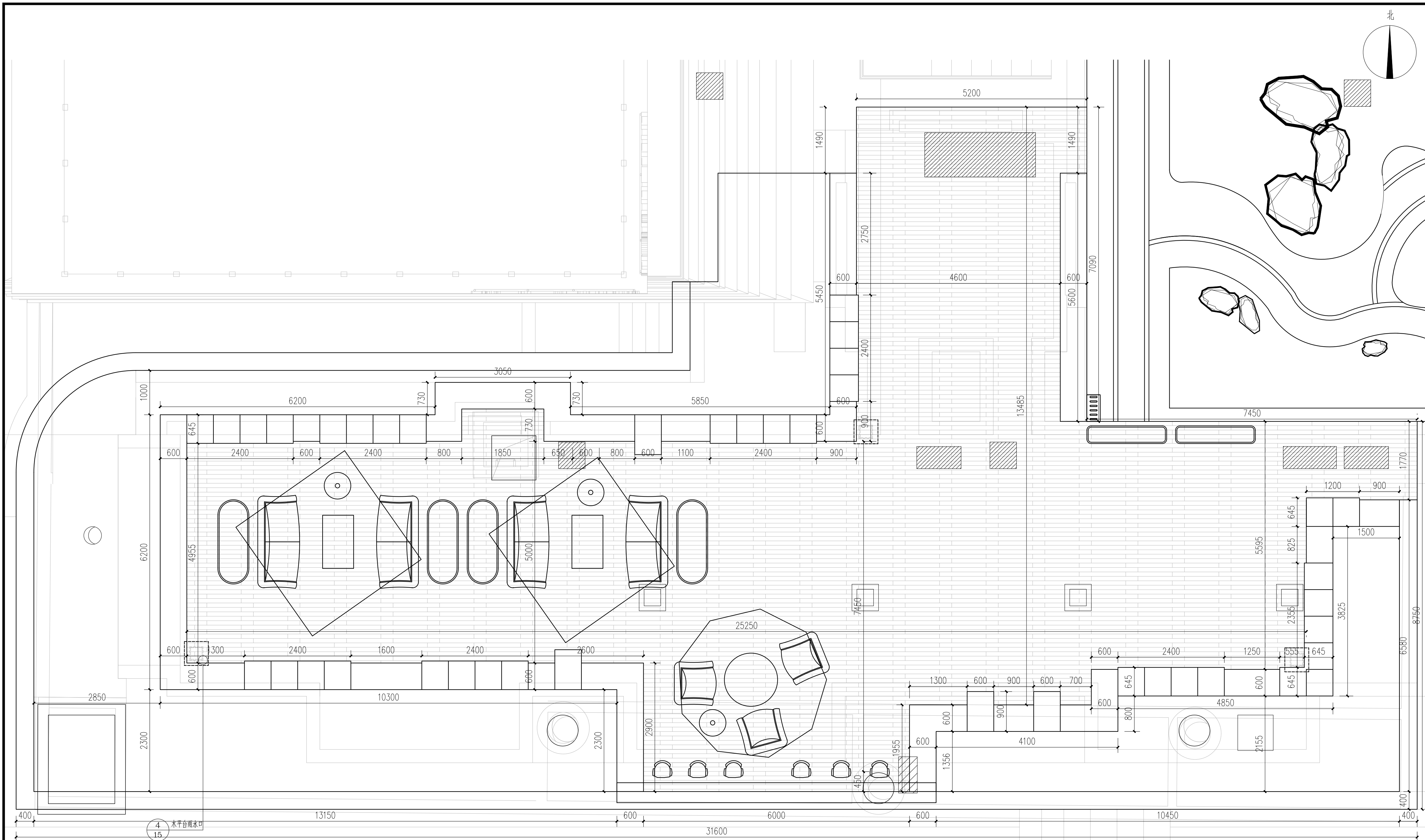

木平台尺寸标注平面图 1:50

未按规定盖章本图无效

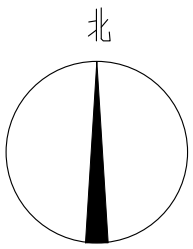
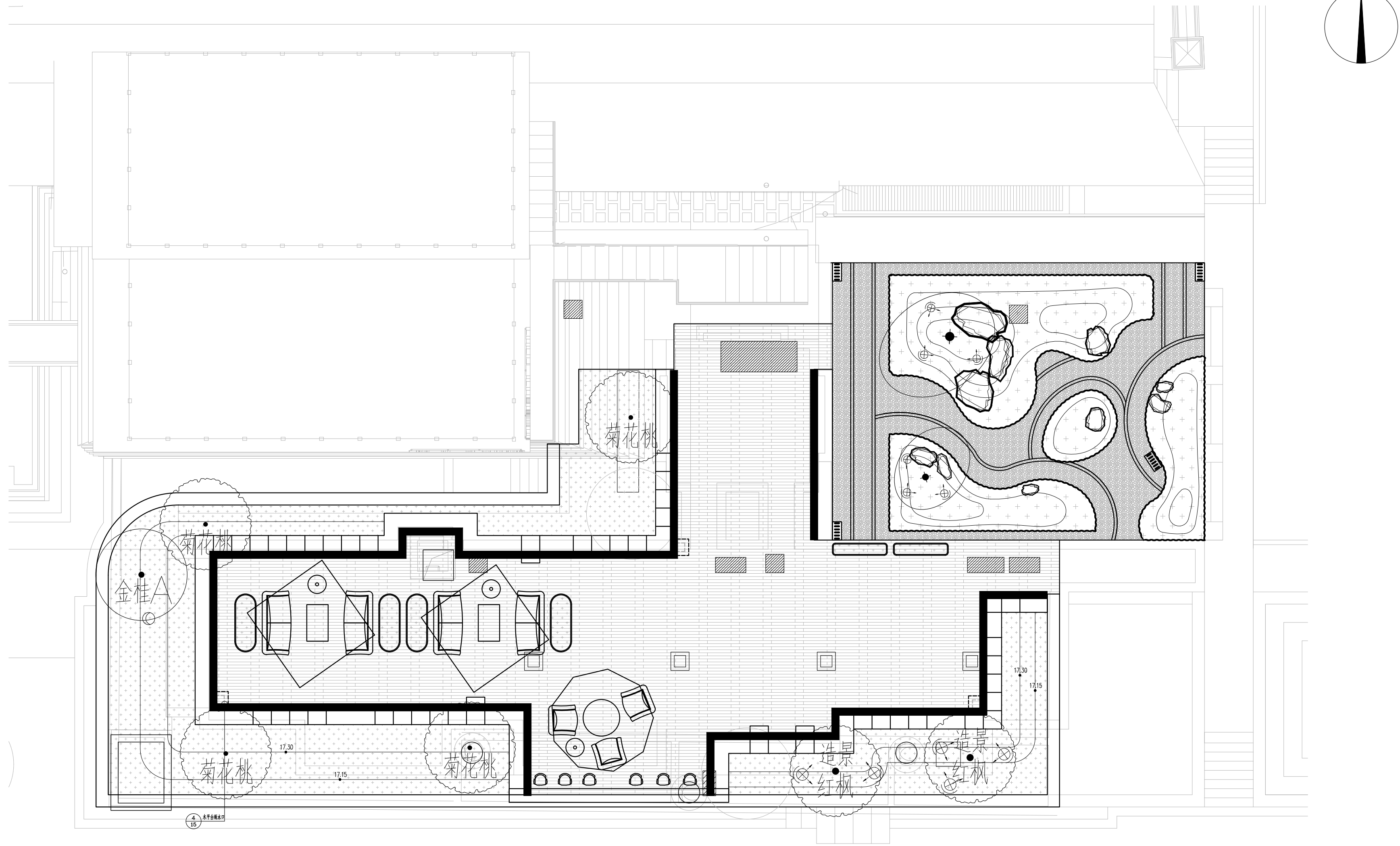

灯具图例及数量表

序号	图例	名称	数量	功率	光源	备注
1		照树灯	11个	30W	LED灯 ~220V/50Hz	全彩（光束角：24° -36° ）240x200x60 防护等级:IP67
2		LED灯带	66m	4W/m	LED灯 ~220V/50Hz	暖白光 防护等级:IP67

灯具布置图 1:100

备注栏			
建筑顾问单位			
建设单位			
工程名称			
子 项			
图纸名称			
灯具布置图			
比 例			
类 别	实 名	签 名	日 期
审 定			
审 核			
项目负责人			
专业负责人			
校 对			
设 计			
制 图			
会 签 栏			
建 筑		电 气	
结 构		暖 通	
给 排 水		其 他	
工 程 号		专 业	景观
子 项 号		阶 段	施工图
修改版次		图 号	景施-11

未按规定盖章本图无效

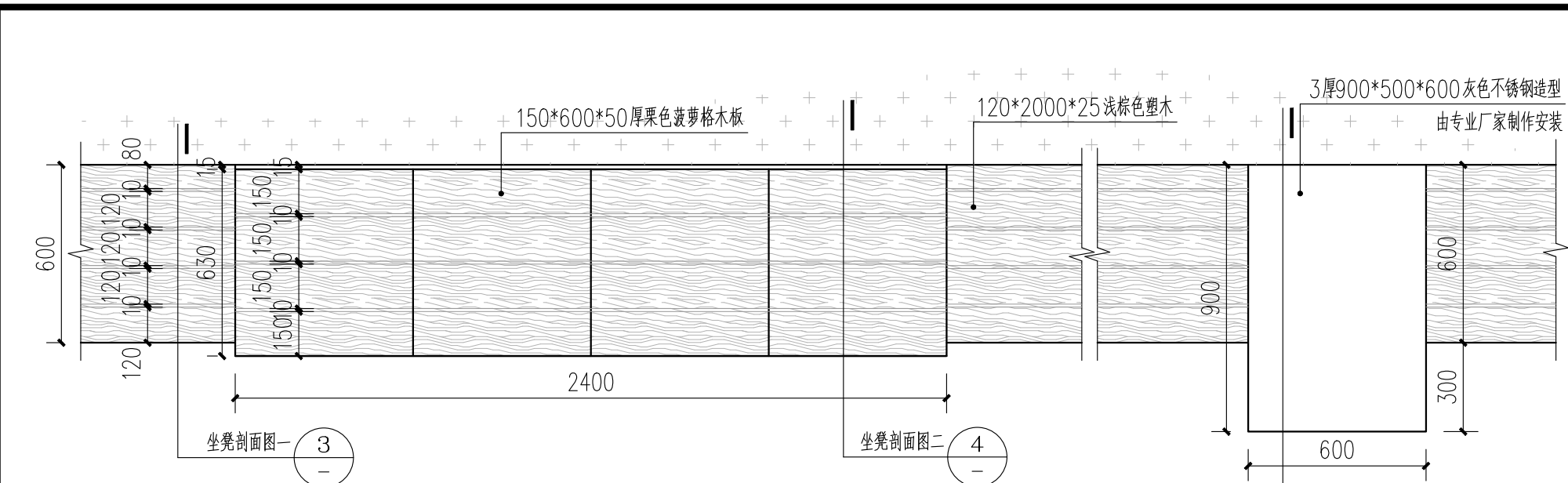

① 坐凳平面图 1:20

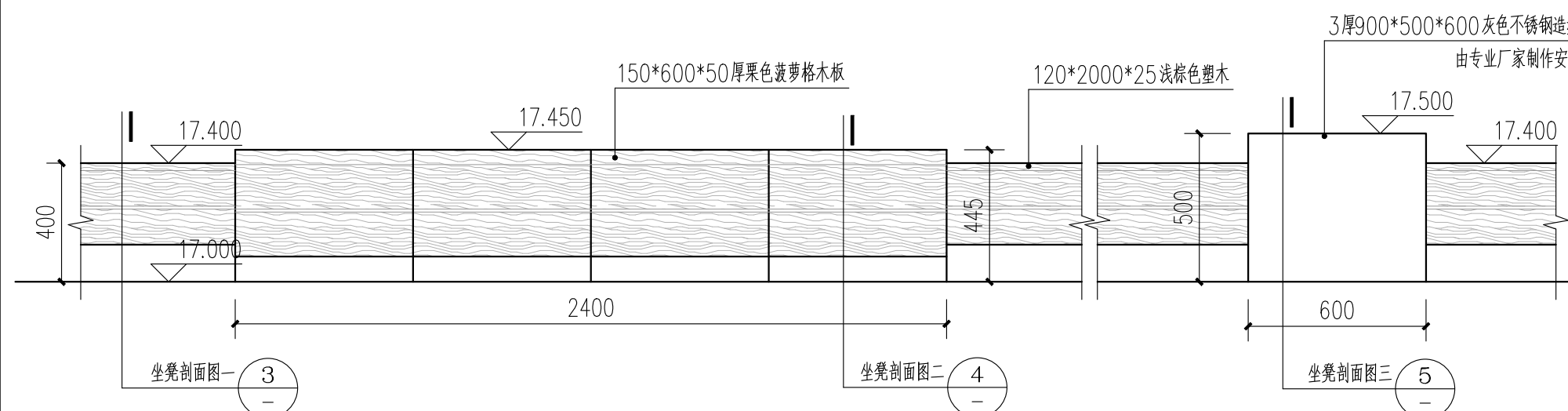

② 坐凳立面图 1:20

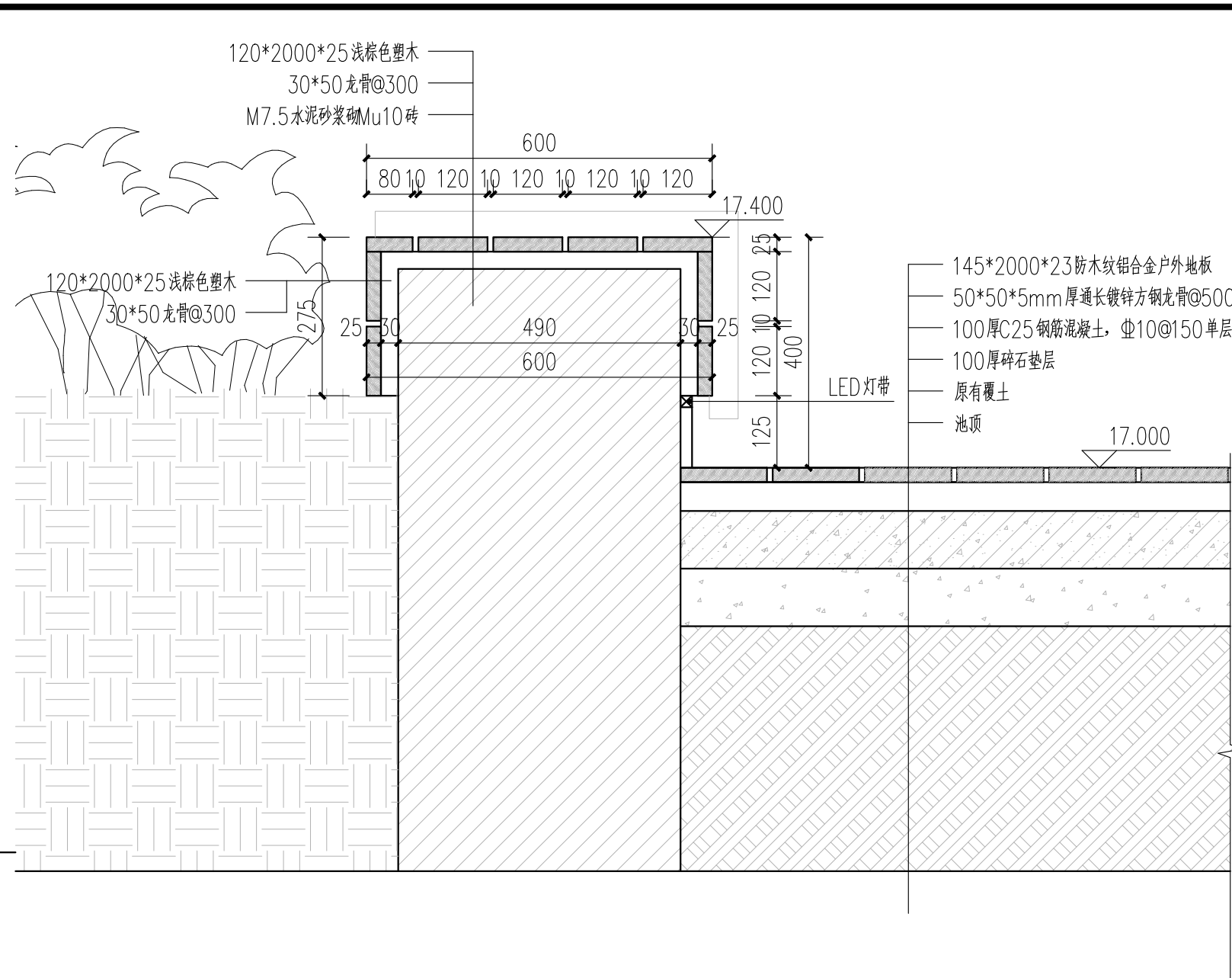

③ 坐凳剖面图一 1:10

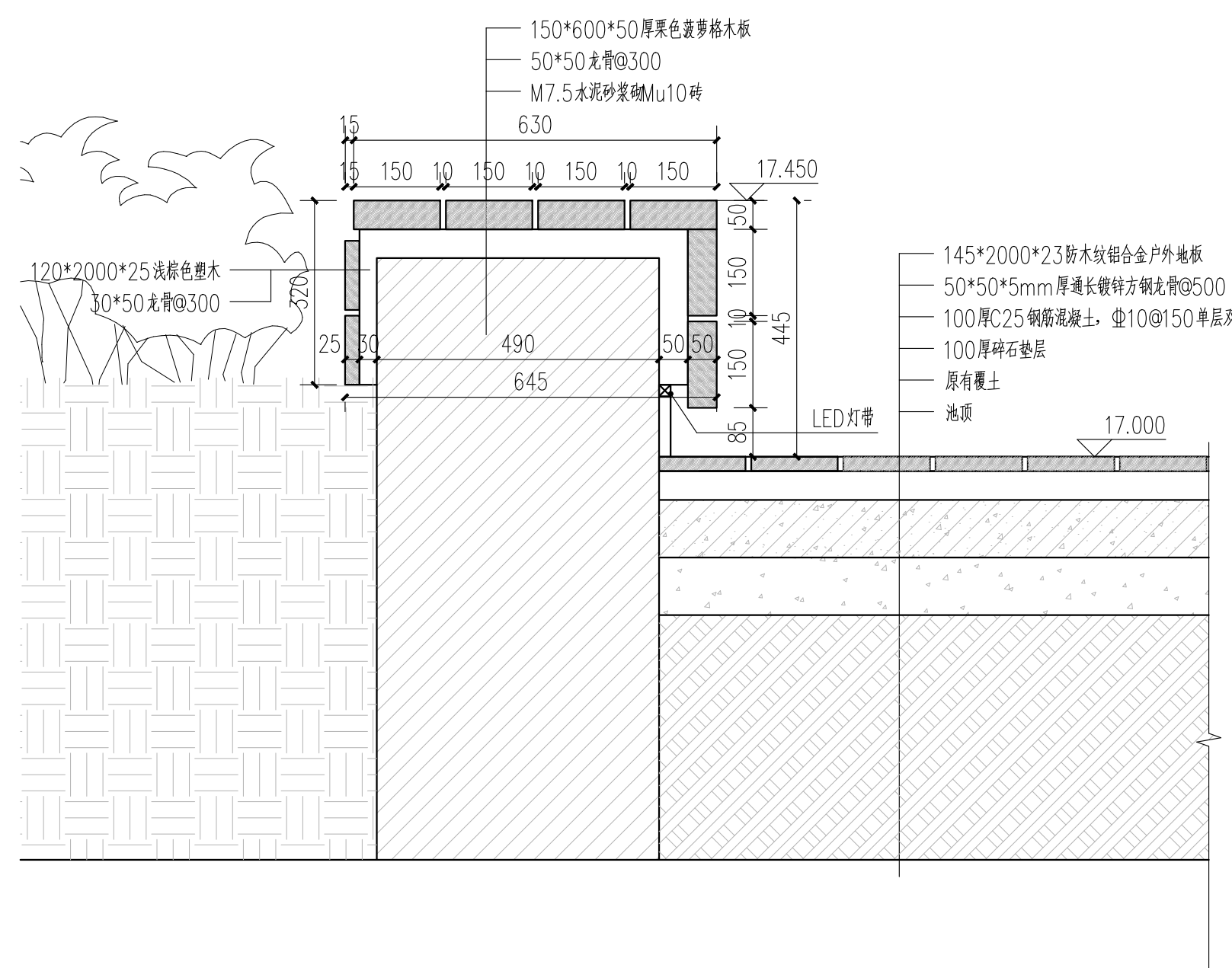

④ 坐凳剖面图二 1:10

坐凳铝合金户外地板剖面图二

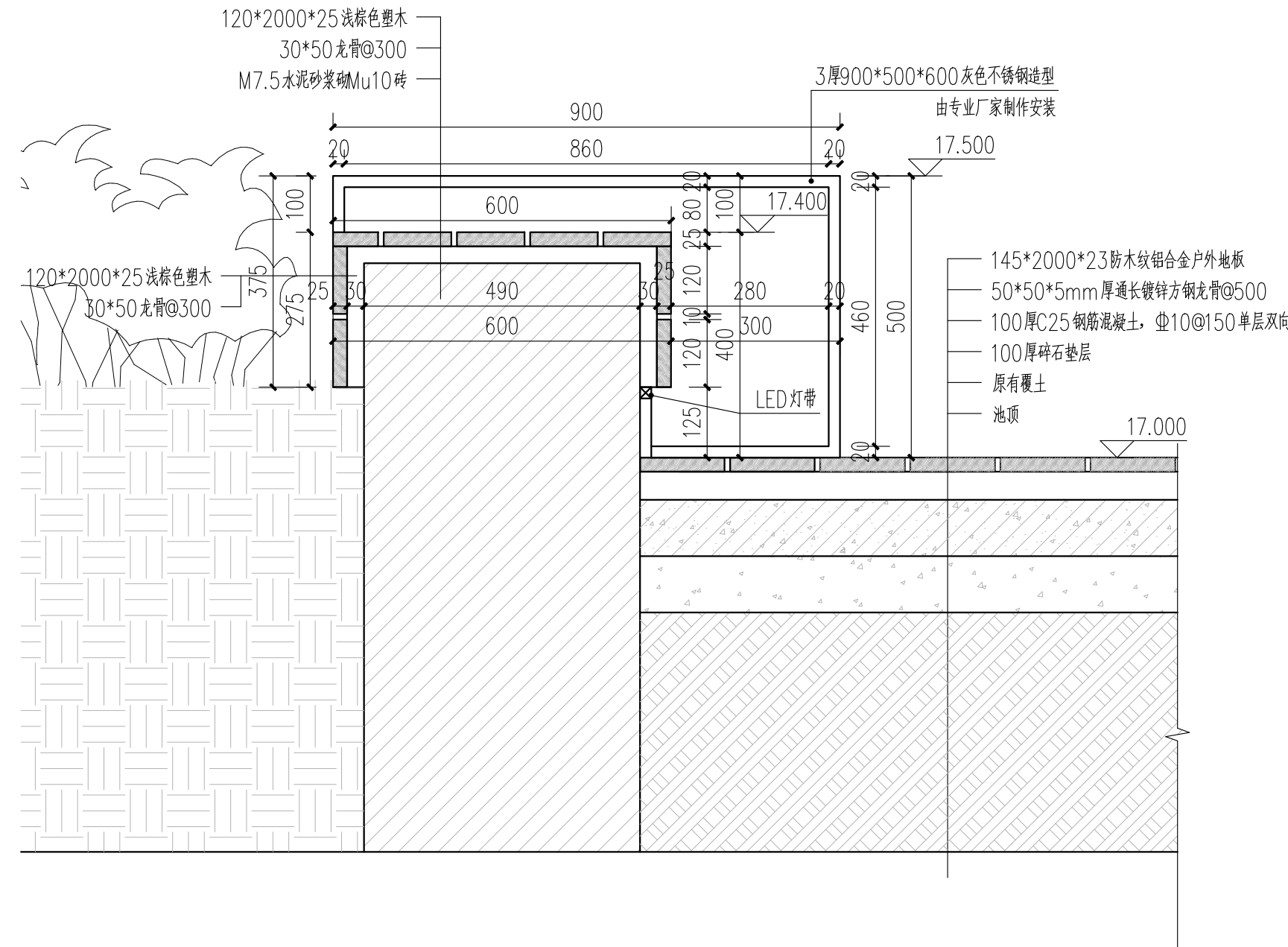

⑤ 坐凳剖面图三 1:10

备注栏			
建筑顾问单位			
建设单位			
工程名称			
子 项			
图纸名称			
坐凳详图			
比 例			
类 别	实 名	签 名	日 期
审 定			
审 核			
项目负责人			
专业负责人			
校 对			
设 计			
制 图			
会 签 栏			
建 筑		电 气	
结 构		暖 通	
给 排 水		其 他	
工 程 号		专 业	景观
子 项 号		阶 段	施工图
修改版次		图 号	景施-12

未按规定盖章本图无效

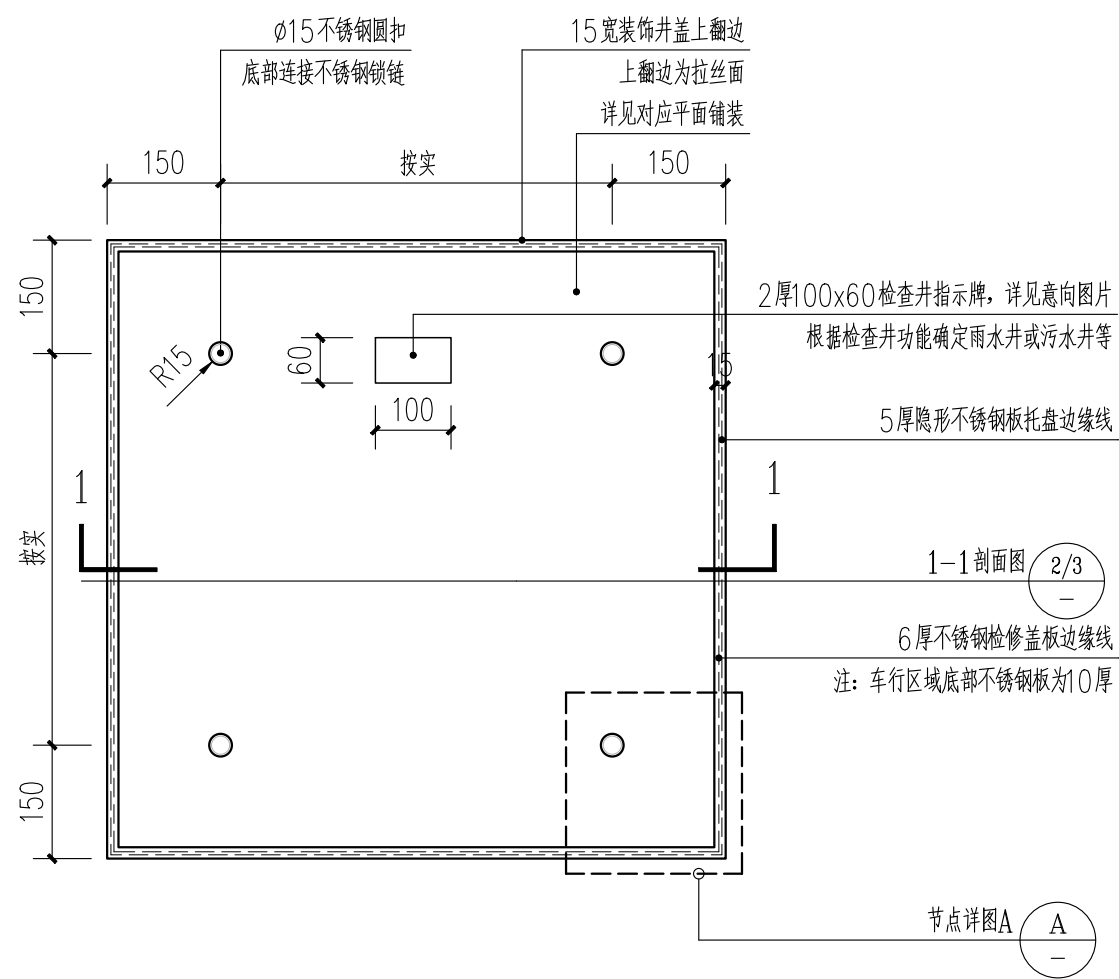

① 检查井井盖平面图 1:10

注：检查井尺寸位置具体情况按现场实际。

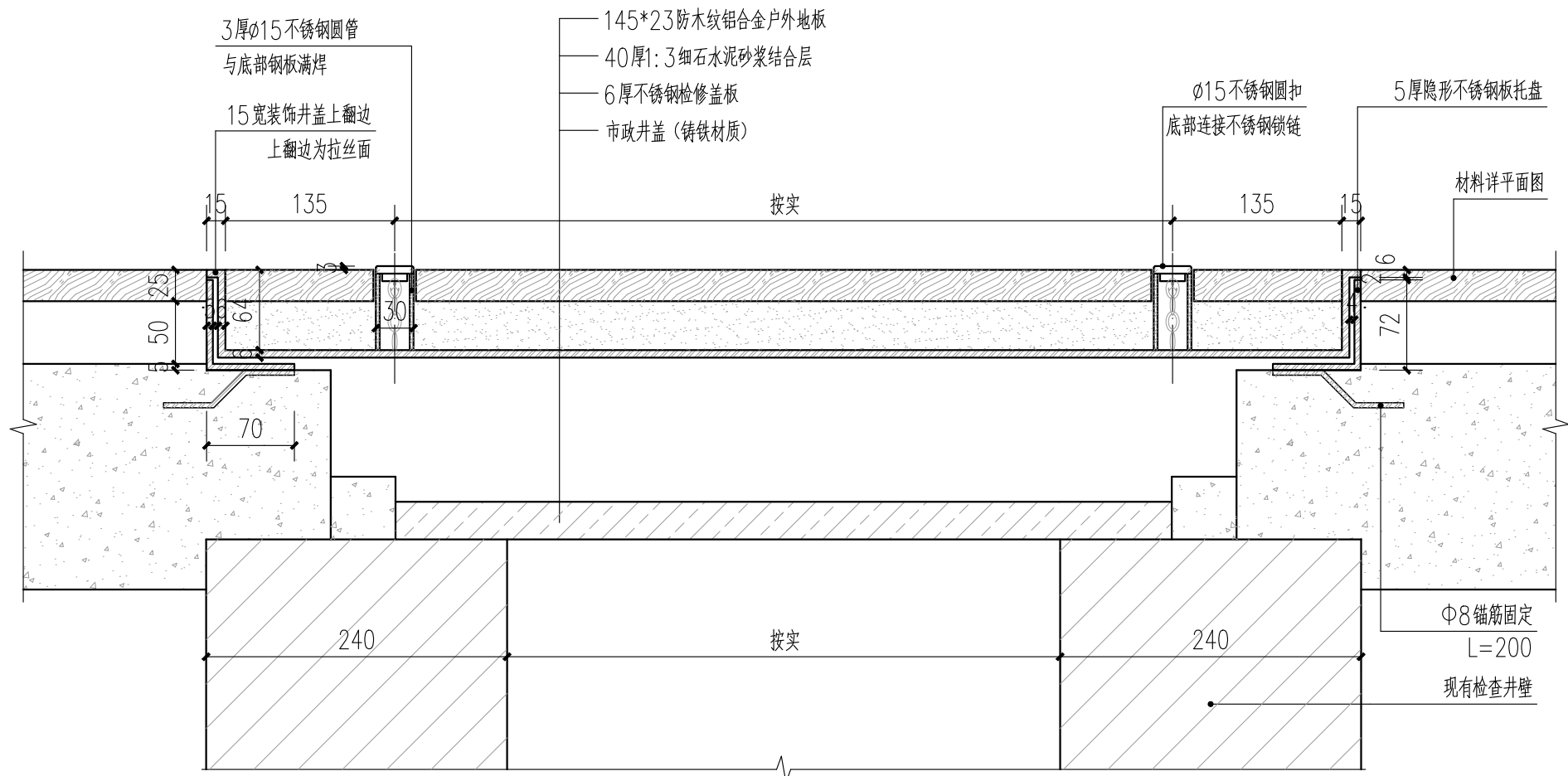

② 1-1剖面图 1:5

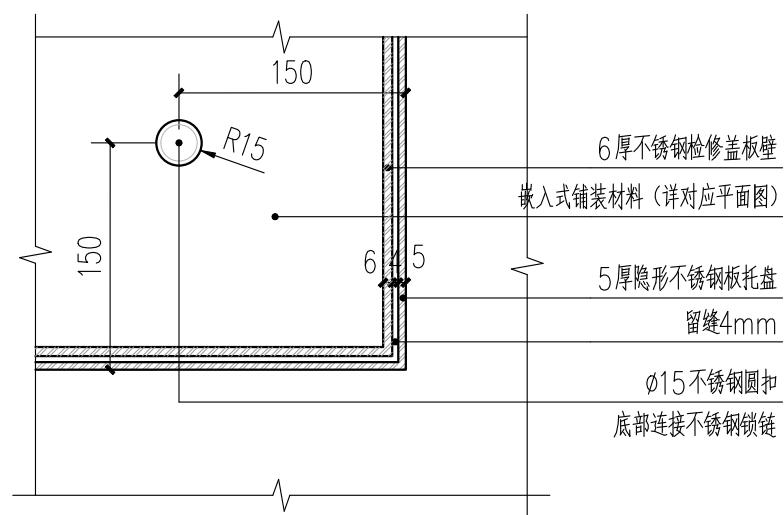

③ 节点详图A 1:5

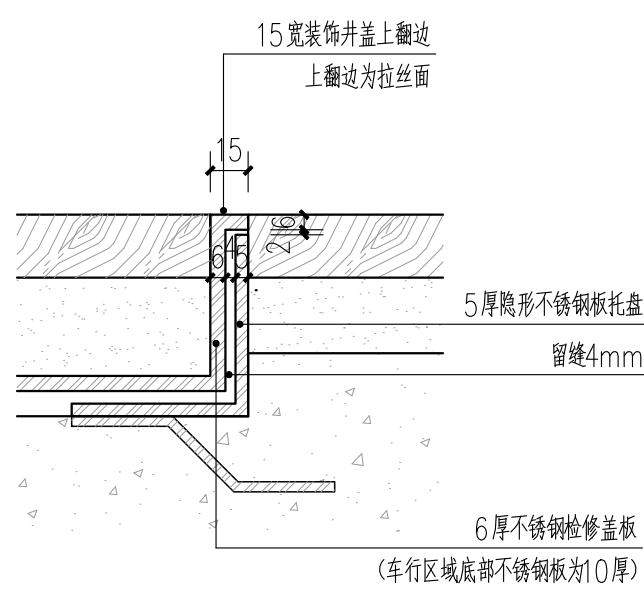

④ 节点详图B 1:3



⑤ 2厚检查井指示牌意向图

备注栏			
建筑顾问单位			
建设单位			
工程名称			
子 项			
图纸名称			
井盖详图			
比 例			
类 别	实 名	签 名	日 期
审 定			
审 核			
项目负责人			
专业负责人			
校 对			
设 计			
制 图			
会 签 栏			
建 筑		电 气	
结 构		暖 通	
给 排 水		其 他	
工 程 号		专 业	景观
子 项 号		阶 段	施工图
修改版次		图 号	景施-13

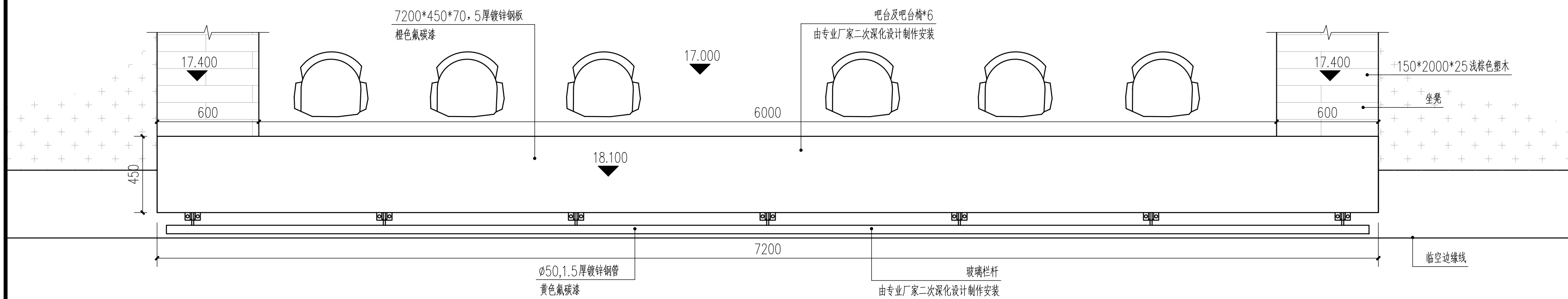

① 吧台及坐凳平面图 1:20

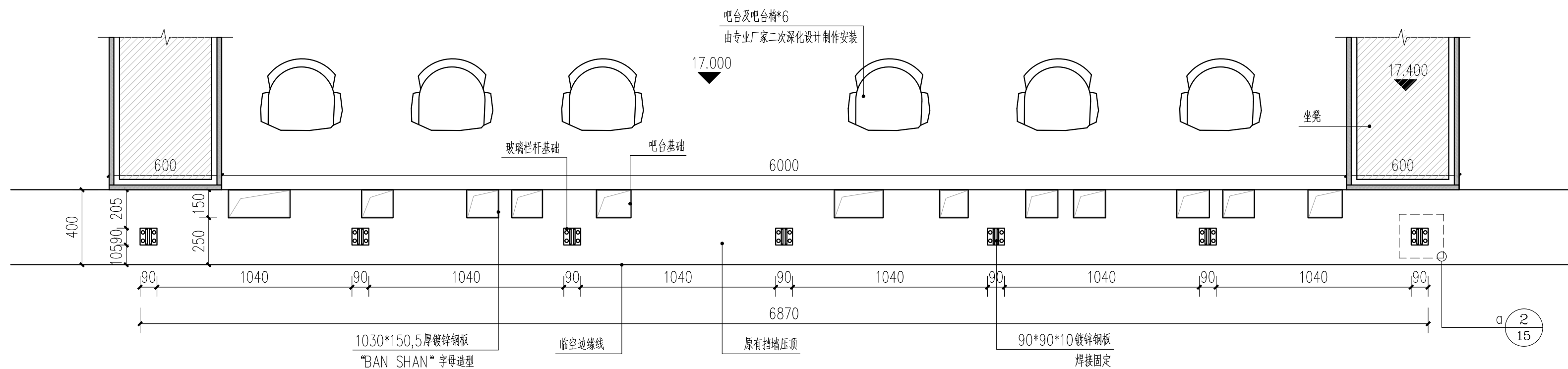

② 吧台及坐凳基础平面图 1:20

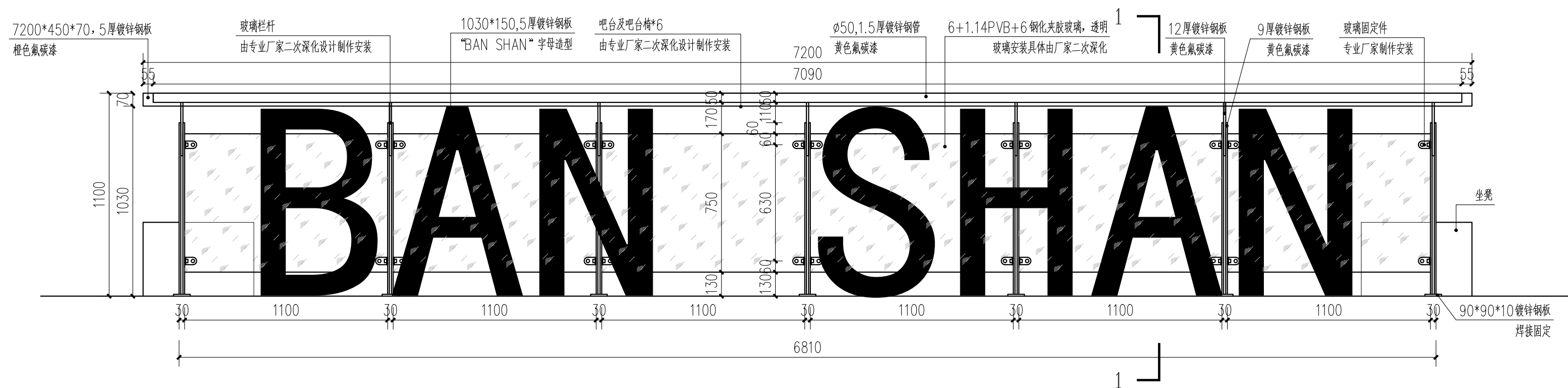

③ 吧台及坐凳正立面图 1:20

备注栏

建筑顾问单位

建设单位

工程名称

子 项

图纸名称

吧台及坐凳详图一

比例

类 别	实 名	签 名	日 期
审 定			
审 核			
项目负责人			
专业负责人			
校 对			
设 计			
制 图			

会 签 栏

建 筑	电 气	
结 构	暖 通	
给 排 水	其 他	
工 程 号	专 业	景观
子 项 号	阶 段	施工图
修改版次	图 号	景施-14

未按规定盖章本图无效

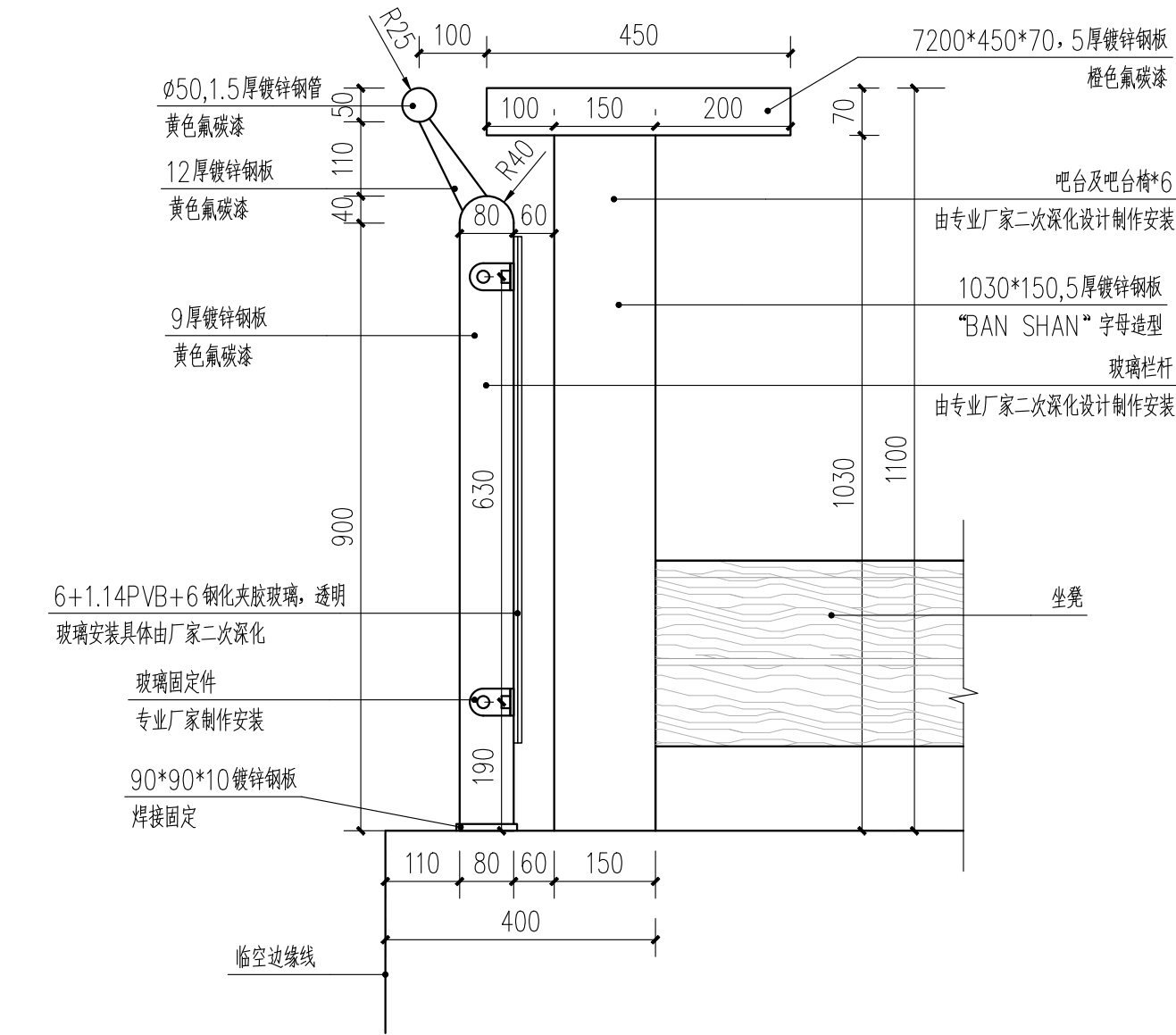

1 吧台及坐凳1-1剖面图 1:10

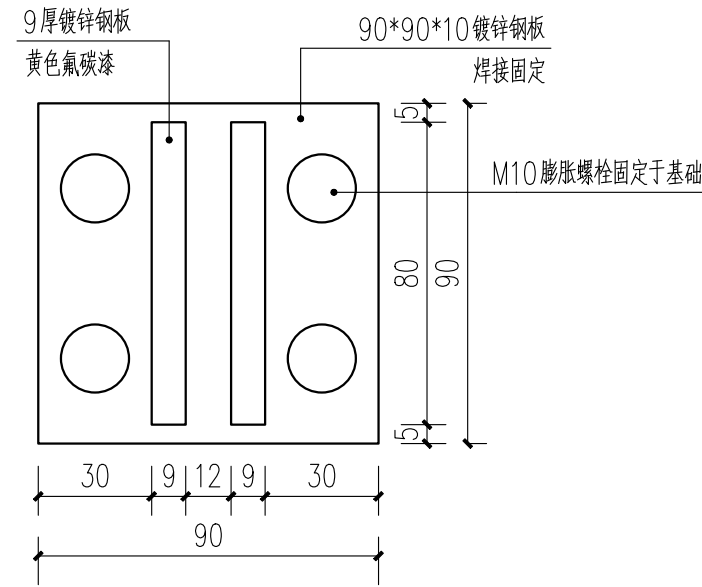

2 a 1:2

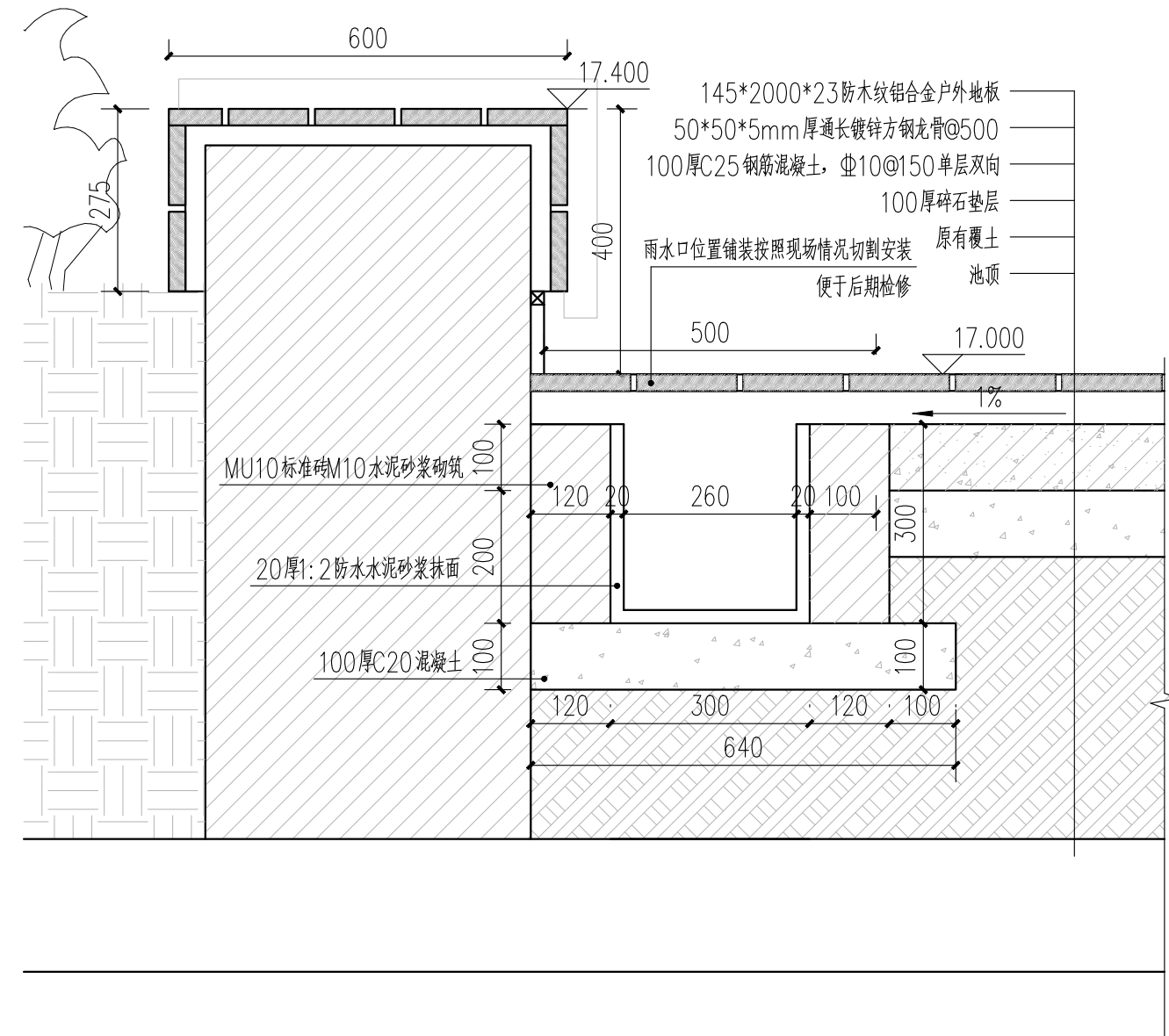

4 木平台雨水口做法 1:10

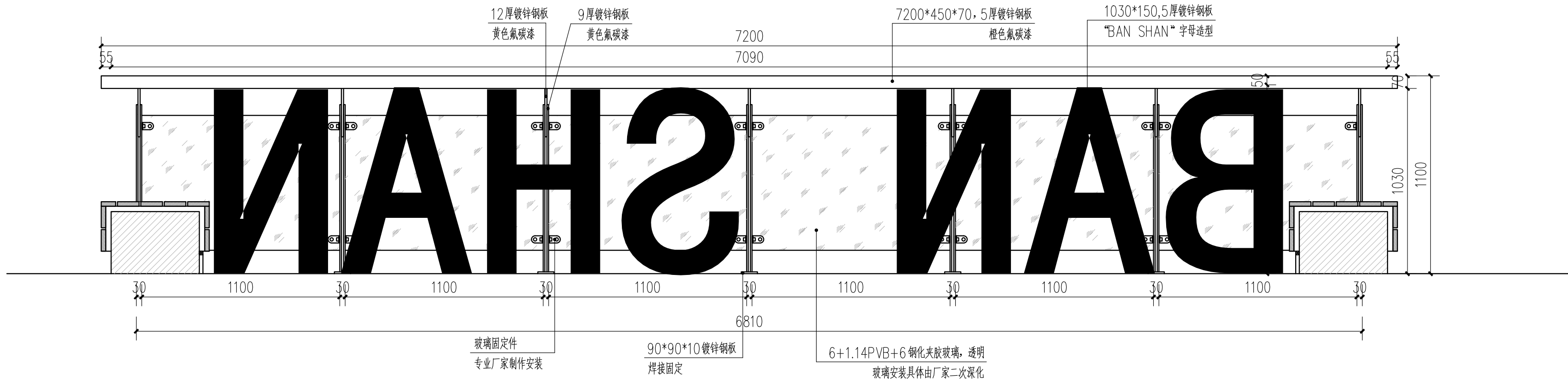

3 吧台及坐凳背立面图 1:20

备注栏			
建筑顾问单位			
建设单位			
工程名称			
子 项			
图纸名称			
吧台及坐凳详图二			
比 例			
类 别	实 名	签 名	日 期
审 定			
审 核			
项目负责人			
专业负责人			
校 对			
设 计			
制 图			
会 签 栏			
建 筑		电 气	
结 构		暖 通	
给 排 水		其 他	
工 程 号		专 业	景观
子 项 号		阶 段	施工图
修改版次		图 号	景施-15

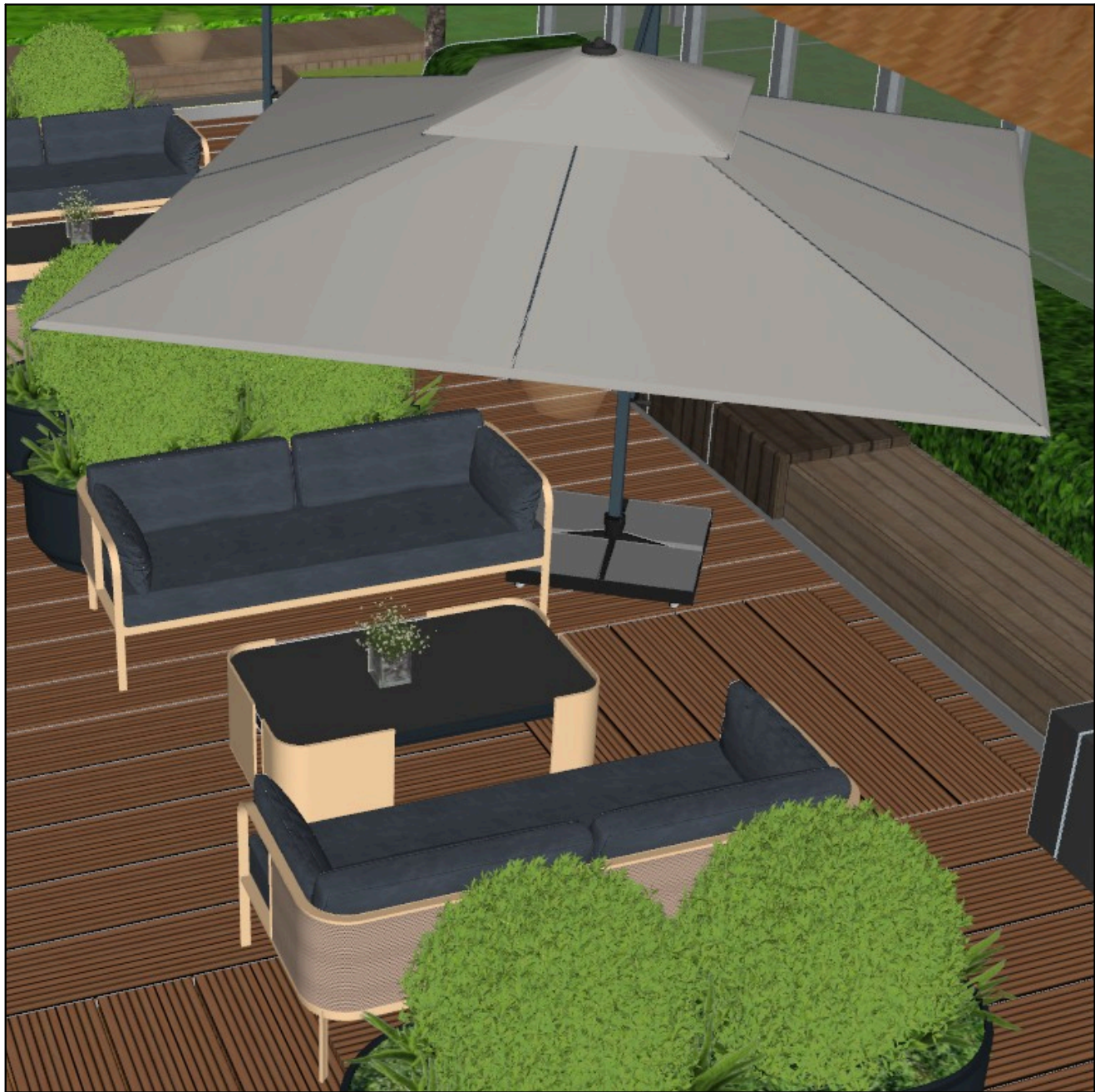

成品室外沙发套组一及成品遮阳伞一效果示意图

场内合计有室外沙发套组一两组，遮阳伞一两组。



成品室外沙发套组二及成品遮阳伞二效果示意图

场内合计有室外沙发套组二一组，遮阳伞二一组。



吧台坐凳及玻璃栏杆效果示意图

备注栏			
建筑顾问单位			
建设单位			
工程名称			
子 项			
图纸名称			
沙发及遮阳伞效果图			
比 例			
类 别	实 名	签 名	日 期
审 定			
审 核			
项目负责人			
专业负责人			
校 对			
设 计			
制 图			
会 签 栏			
建 筑		电 气	
结 构		暖 通	
给 排 水		其 他	
工 程 号		专 业	景观
子 项 号		阶 段	施工图
修改版次		图 号	景施-16

图 纸 目 录

工程名称		工 程 号		专 业	绿化
子项名称		子 项 号		阶 段	施工图
建设单位		修改版次		页 码	01/01
序 号	图 号	修改版次	图 名	图 幅	备 注
01	绿施-01		绿化设计说明	A2	
02	绿施-02		木平台周边绿化苗木表	A2	
03	绿施-03		木平台及小游园绿化总平面图	A2	
04	绿施-04		木平台周边绿化乔灌种植平面图	A2	
05	绿施-05		木平台周边绿化标注平面图	A2	
06	绿施-06		小游园绿化种植平面图及苗木表	A2	
说明： 1. 本目录(大工程)由各工种或(小工程)以单位工程在设计结束时填写,以图号为次序,每格填写一张; 2. 如利用标准图集,可在备注栏内注明;					
项目负责人		专业负责人		设 计 人	
				出图日期	

种植说明：

- 一. 苗木表中所列的规格为最低标准, 进场苗木实际规格原则上不应低于该标准.
- 二. 重点苗木要求树型优美, 移栽时只能疏枝. 不能截枝. 保持应有的树冠骨架。
- 三. 树木在进行栽植时要注意高矮搭配、疏密相间，做到自然协调。
- 四. 重点乔木要控制分枝点(分枝点是指苗木从地面到第一分枝点的主干高度), 尤其是道路的两边. 花卉及某些灌木规格控制苗龄, 苗龄指苗木的实际生长年龄。
- 五、苗木栽植的具体要求：

- (一) 选苗标准
1. 选经移栽过的苗，栽植施工后成活率高，成型快。
2. 根系发达、完整、主根短直，有较多侧根须根，起苗后大根无劈裂。
3. 苗干粗壮、通直（藤本除外），有一定的适合高度、不徒长。
4. 主侧枝分布均匀，树冠丰满。
5. 大乔木需带蓬种植，切忌“杀头”处理. 乔木需要去顶梢的，需要保留4-5个分枝，枝长度不小于50cm。
6. 无病虫害和机械损伤。
7. 特殊苗木的选择需设计人员的参与。

- (二) 土壤要求
1. 整理地形、翻地、松土30-40cm并根据设计要求处理地形，除去直径5cm以上的石块、垃圾。
2. 为让新种苗木长势更好，设计在绿地内平均加30cm的种植土，局部乔木下要求施足基肥，切忌回填建筑渣土。种植土要根据植物对酸碱度的不同需求局部进行改良。
- 种植土：泥土（熟土）1：粗砂0.5； 砷糠灰0.5；泥炭土1；蛭石或珍珠岩1。PH值中性。

- (三) 苗木栽植
1. 挖穴规格必须严格要求，种植穴直径应比苗木土球大40-60cm，穴深为穴径的3/4-4/5。
2. 植物种植必需的最低土层厚度应符合表1要求。
3. 回填土应是较好的栽植土，需分层填实。
4. 种植物施肥：灌木、草坪3kg/100平方米，乔木每株30克尿素。
5. 苗木移植时应按规范要求带足泥球, 尤其是在大树移植时应严格遵循有关规定操作。
6. 栽植后，乔木和大灌木均应用支架加固并用草绳或麻布卷干, 一次浇足水。
7. 绿化种植施工完毕后，应进行日常的护养管理，锄草、修剪、病虫害防治、施肥等。
8. 养护管理期2年。

- (四) 缀花草坪建植
- 选择结缕草为主坪草种，根据不同植物开花期加入高须苞石竹、红花酢酱草、百日草、白三叶、地被石竹、常夏石竹、太阳花，并可适量加入乡土品种，如野菊、蒲公英、紫花地丁、紫云英、飞蓬、荠菜、点地梅、堇菜等。

- (五) 支撑要求
- 为了使种植好的苗木不因土壤沉降或风力的影响而发生歪斜，我们需对刚完成的种植尚未浇定根水的苗木进行支撑处理，不同类型的苗木可采用不同的支撑手法，如下图所示。
- 树木支撑技术要求：（1）乔木全部打支撑，花灌木地径大于5CM含5CM打一字撑。
- （2）绿地内胸径8CM-15CM（含15CM）乔木需打三脚撑，支撑高度为乔木最低分枝点，杉木支撑直径不低于7CM；胸径16CM-25CM含25CM用四脚撑，高度为乔木最低分枝点，杉木支撑直径不低于10CM；胸径26CM-30CM用四脚撑，高度为乔木最低分枝点，杉木支撑直径不低于13CM；胸径30CM以上的需采用钢管支撑或钢丝三角拉线支撑, 钢丝三角拉线支撑应设置警示标志。
- （3）行道树必须全部用四脚撑，支撑的规格要求同上。

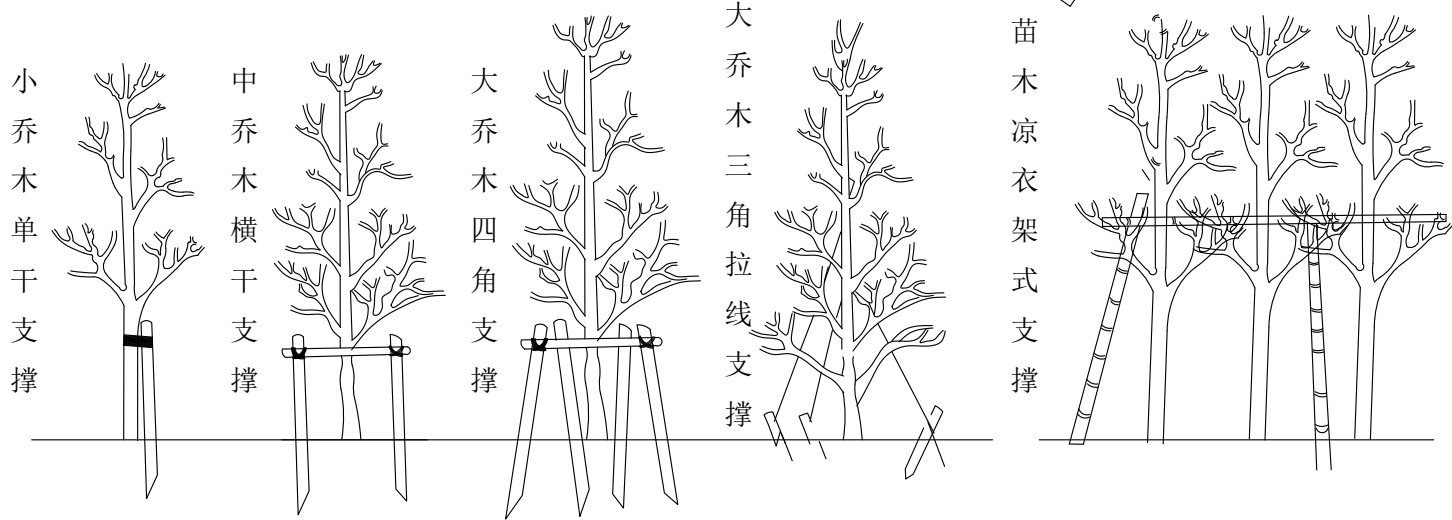

- (六) 植物生长最低种植土层厚度应符合下表规定。（景观乔木尽量增加土层厚度，具体现场移植确定）

园林植物种植必需的最低土层厚度：表1						
植被类型	草本花卉	草坪地被	小灌木	大灌木	浅根乔木	深根乔木
土层厚度（cm）	30	30	40	90	100	150以上

- (七) 道路绿化与有关设施应符合表2-1至表2-5的规定。
- 植物与地下管线外缘的最小水平距离（m）

表2-1		
名称	新植乔木	灌木或绿篱
电力电缆	1.5	0.5
通信电缆	1.5	0.5
给水管	1.5	--
排水管	1.5	--
排水盲沟	1.0	--
消防龙头	1.2	1.2
燃气管道（低中压）	1.2	1.0
热力管	2.0	2.0

- 说明：乔木与地下管线的距离是指乔木树干基部的
- 外缘与管线外缘的净距离。灌木或绿篱与地下管线的距离是指地表处分蘖枝干中最外的枝干基部外缘与管线外缘的净距离。

表2-2		
名称	新植乔木	灌木或绿篱外缘
测量水准点	2.00	1.00
地上桩杆	2.00	--
挡土墙	1.00	0.50
楼房	5.00	1.50
平房	2.00	--
围墙（高度小于2m）	1.00	0.75
排水明沟	1.00	0.50

















- 说明：乔木与地下管线的距离是指乔木树干基部的
- 外缘与管线外缘的净距离。灌木或绿篱与地下管线的距离是指地表处分蘖枝干中最外的枝干基部外缘与管线外缘的净距离。

表2-3		
名称	新植乔木	灌木或绿篱
各类市政管线	1.5	1.5

表2-4		
名称	至乔木中心	至灌木中心
道路路面边缘	0.75	0.5
人行道路面边缘	0.75	0.5

表2-5								
电压（kv）	<1	1-10	35-110	220	330	500	750	1000
最小垂直距离（m）	1.00	1.50	3.00	3.50	4.50	7.00	8.50	16.00

- 六、本设计说明依据国家及地方颁发的有关与园林绿化工程施工的各类规范、规定及标准。
- （1）《城市绿地设计规范（2016年版）》GB 50420-2007
- （2）《公园设计规范》GB 51192-2016
- （3）《园林绿化工程施工及验收规范》CJJ 82-2012
- （4）《园林绿化木本苗》CJ/T24-2018
- （5）《绿化种植土壤》CJ/T 340-2016
- （6）《园林绿化工程项目规范》GB 55014-2021
- （7）《城市道路绿化设计标准》CJJ/T75-2023

序号	图例	名称	规格 (cm)			数量	单位	备注
			胸径/地径	高度	冠幅			
1		金桂A		350-400	400-450	1	株	精品移栽苗, 全冠, 冠型开展, 姿态优美, 形状均匀。
2		菊花桃	d14-16	300-400	350-400	4	株	精品移栽苗, 全冠, 冠型开展, 姿态优美, 形状均匀。
3		造景红枫				2	株	精品苗全冠移栽苗。株型优美, 造型古朴。特选树需由甲方确定选型。
4		银姬小蜡球		120	120	3	株	株型饱满, 长势良好。
5		海桐球		130	130	1	株	株型饱满, 长势良好。
6		金边黄杨球		130	130	1	株	株型饱满, 长势良好。
7		亮晶女贞球		130	130	1	株	株型饱满, 长势良好。
8		亮晶女贞球B		60-80	80-100	8	株	株型饱满, 长势良好。
9		多头亮晶女贞		150-170		1	株	多头, 造型优美, 由甲方确定选型。
10		南天竹		45	45	11	丛	5加仑点缀苗, 株型饱满, 长势良好。
11		丛生大吴风草		25-30	25-30	7	丛	5加仑点缀苗, 株型饱满, 长势良好。
12		金叶石菖蒲		20-25	25-30	5	丛	2加仑点缀苗, 株型饱满, 长势良好。
13		肾蕨		20-25	25-30	7	丛	5加仑点缀苗, 株型饱满, 长势良好。
14		狐尾天门冬		20-25	25-30	31	丛	2加仑点缀苗, 株型饱满, 长势良好。
15		花叶玉簪		20-25	25-30	6	丛	2加仑点缀苗, 株型饱满, 长势良好。
16		金边玉簪		20-25	25-30	2	丛	2加仑点缀苗, 株型饱满, 长势良好。
17		春鹃		25-30	20-25	36	m ²	毛球苗, 49株/m ² 。
18		大花栀子		35-40	35-40	2	m ²	毛球苗, 49株/m ² 。
19		大吴风草		25-30	25-30	2	m ²	容器苗, 36株/m ² 。
20		迷迭香		35-40	30-35	1	m ²	毛球苗, 36株/m ² 。
21		蓝花鼠尾草		30-35	35-40	1	m ²	容器苗, 36株/m ² 。
22		花叶蔓常春		30-40	20-25	1	m ²	120杯, 密度49盆/m ² 。
23		花叶络石		10-15	10-15	1	m ²	180杯, 密度49盆/m ² 。
24		细叶美女樱		20-25	25-30	1	m ²	容器苗, 36株/m ² 。
25		矮麦冬		10-15	10-15	5	m ²	花箱镶嵌, 81丛/m ² , 15-20芽/丛
26		草坪				56	m ²	矮生百慕大, 秋季混播黑麦冬, 4g/m ² 。
27		整理绿化面积				106	m ²	
28		种植土				32	m ³	种植土平均覆土30cm。

建筑顾问单位			
建设单位			
工程名称			
子 项			
图纸名称			
木平台周边绿化苗木表			
比 例			
类 别	实 名	签 名	日 期
审 定			
审 核			
项目负责人			
专业负责人			
校 对			
设 计			
制 图			
会 签 栏			
建 筑		电 气	
结 构		暖 通	
给 排 水		其 他	
工 程 号		专 业	绿化
子 项 号		阶 段	施工图
修改版次		图 号	绿施-02

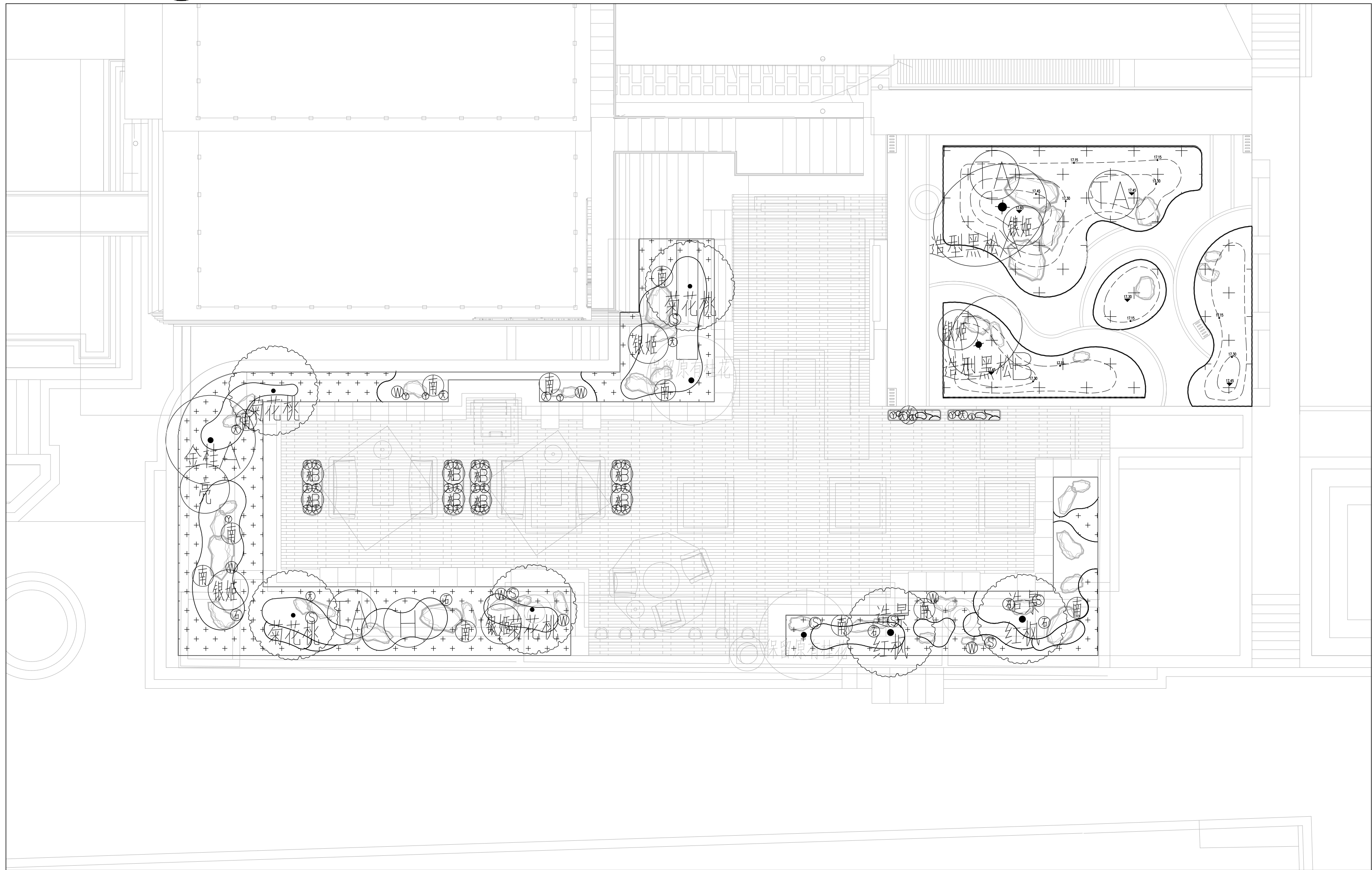
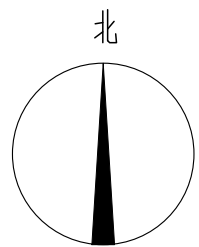

木平台及小游园绿化总平面图 1:100

建筑顾问单位

建设单位

工程名称

子 项

图纸名称

木平台及小游园绿化总平面图

比 例 1:100

类 别	实 名	签 名	日 期
-----	-----	-----	-----

审 定			
-----	--	--	--

审 核			
-----	--	--	--

项目负责人			
-------	--	--	--

专业负责人			
-------	--	--	--

校 对			
-----	--	--	--

设 计			
-----	--	--	--

制 图			
-----	--	--	--

会 签 栏

建 筑		电 气	
-----	--	-----	--

结 构		暖 通	
-----	--	-----	--

给 排 水		其 他	
-------	--	-----	--

工 程 号		专 业	绿化
-------	--	-----	----



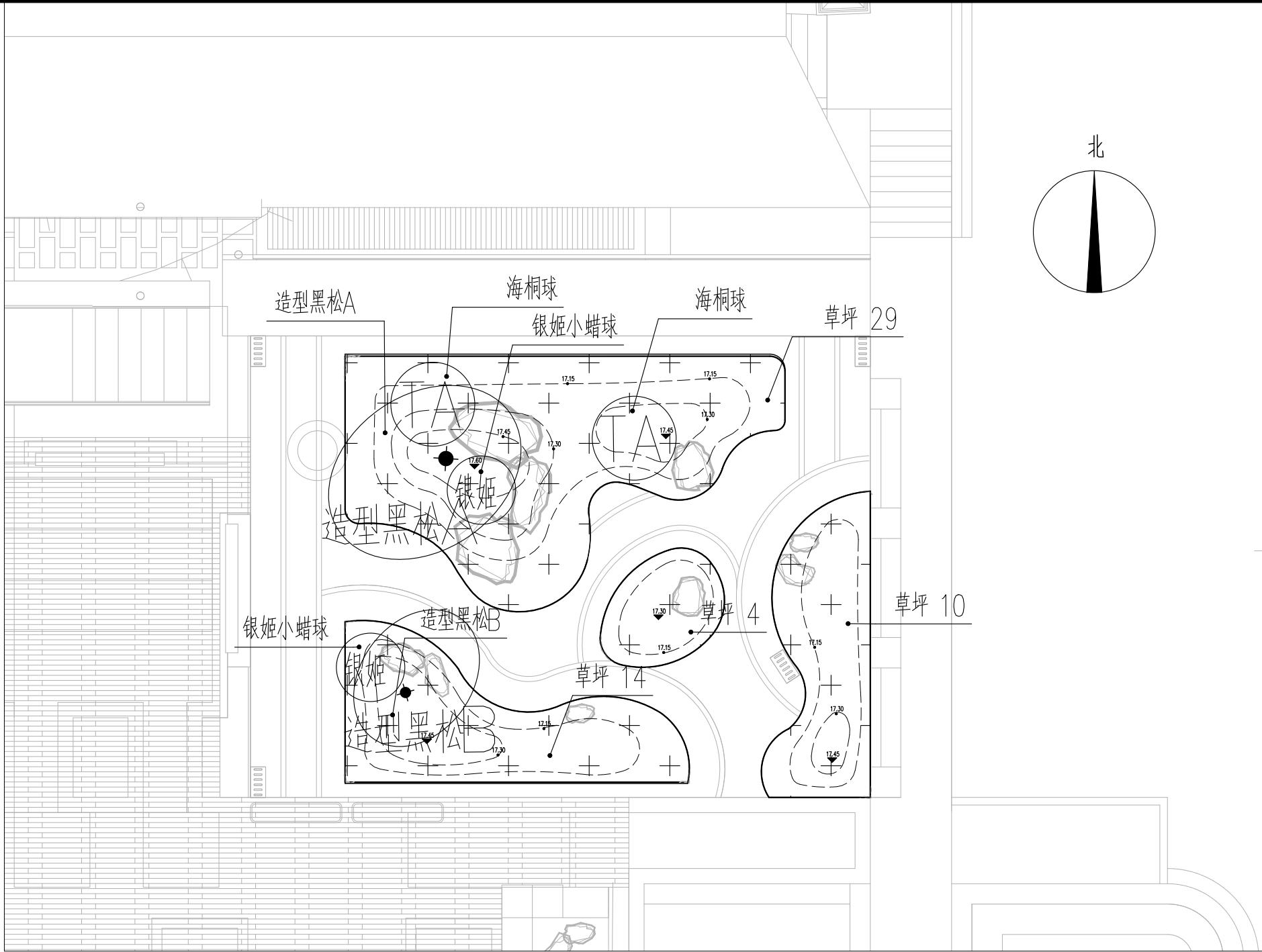

子 项 号		阶 段	施工图
-------	--	-----	-----

修改版次		图 号	绿施-03
------	--	-----	-------

未按规定盖章本图无效



小游园绿化种植平面图 1:100

小游园苗木数量统计表								
序号	图例	名称	规格 (cm)			数量	单位	备注
			胸径 / 地径	高度	冠幅			
1		造型黑松A	d18-20	250-300	350-400	1	株	精品苗全冠移栽苗。株型优美，造型古朴。特选树需由甲方确定选型。
2		造型黑松B		150-200	200-300	1	株	精品苗全冠移栽苗。株型优美，造型古朴。特选树需由甲方确定选型。
3		银姬小蜡球		120	120	2	株	株型饱满，长势良好。
4		海桐球		130	130	2	株	株型饱满，长势良好。
5		草坪				57	m ²	矮生百慕大，秋季混播黑麦冬，4g/m ² 。
6		整理绿化面积				57	m ²	
7		种植土				18	m ³	种植土平均覆土30cm。

建筑顾问单位			
建设单位			
工程名称			
子 项			
图纸名称			
小游园绿化种植平面图及苗木表			
比 例			
类 别	实 名	签 名	日 期
审 定			
审 核			
项目负责人			
专业负责人			
校 对			
设 计			
制 图			
会 签 栏			
建 筑		电 气	
结 构		暖 通	
给 排 水		其 他	
工 程 号		专 业	绿化
子 项 号		阶 段	施工图
修改版次		图 号	绿施-06