

| | | | |
|----|---------|---------|---------|
| 日期 | 2026.05 | 2026.05 | 2026.05 |
| 专业 | 给排水 | 暖通 | 电气 |
| 姓名 | 陈淑华 | 周皓 | 周皓 |
| 日期 | 2026.05 | 2026.05 | 2026.05 |
| 专业 | 给排水 | 暖通 | 电气 |
| 姓名 | 陈淑华 | 周皓 | 周皓 |
| 日期 | 2026.05 | 2026.05 | 2026.05 |
| 专业 | 给排水 | 暖通 | 电气 |
| 姓名 | 陈淑华 | 周皓 | 周皓 |

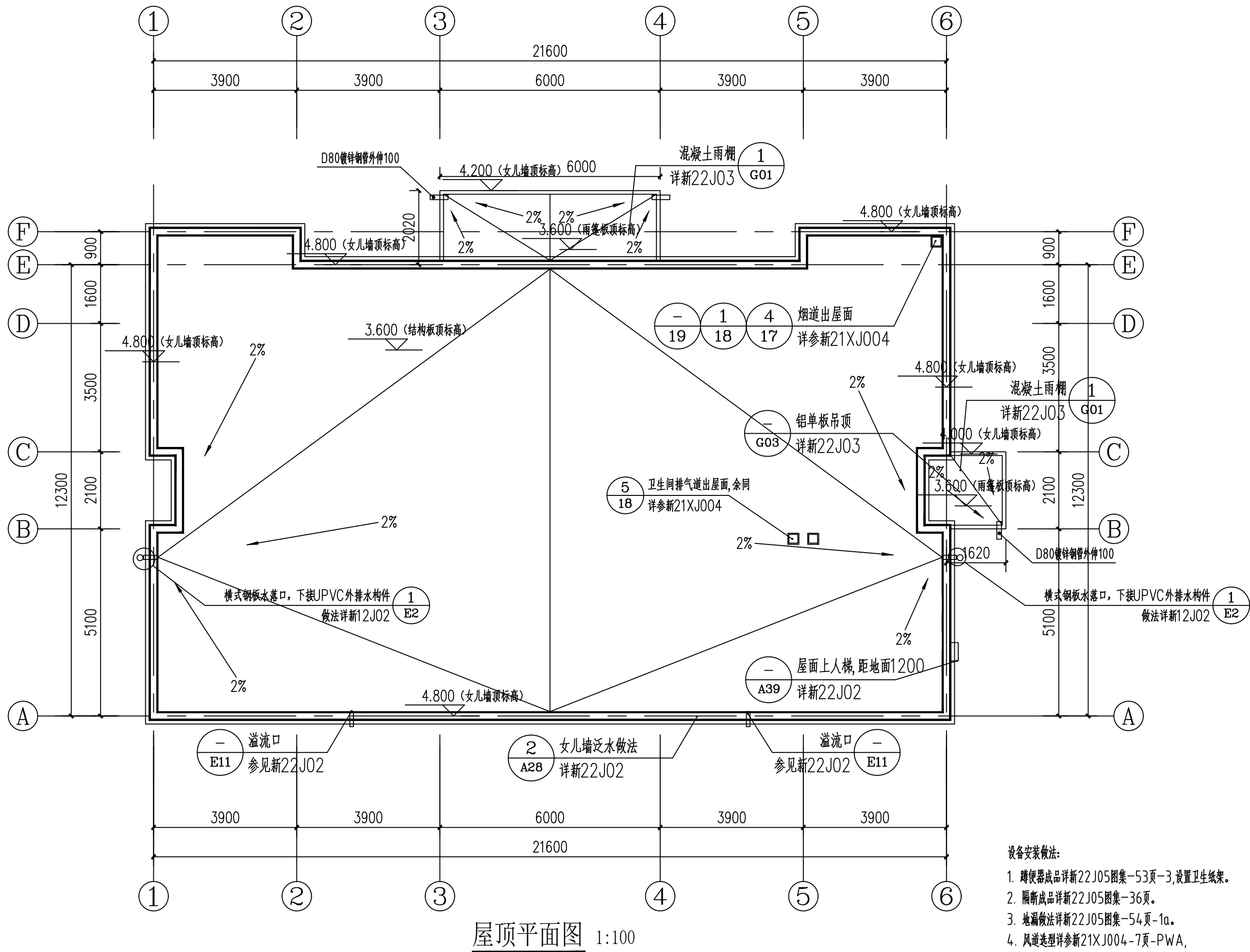

屋顶平面图 1:100

设备安装做法:

- 蹲便器成品详新22J05图集-53页-3, 设置卫生纸架。
- 隔断成品详新22J05图集-36页。
- 地漏做法详新22J05图集-54页-1a。
- 风道造型详新21XJ004-7页-PWA, 尺寸300x300。
- 拖布池成品安装。
- 洗面台建筑做法详新22J05图集-59页-3。
- 镜面建筑做法详新22J05图集-70页, 镜面尺寸宽同洗面台, 高1500。
- 卫生间门口做法详新22J05图集-69页-1 (地面); 卫生间地面标高应比走廊标高低15mm。
- 成品淋浴喷头
- 成品座便器
- 有水房间隔墙根部加300高C20混凝土基带, 宽度同上部墙体。

