

日期	2026.05	2026.05	2026.05
姓名	张永强	王强	
专业	给排水	暖通	电气
日期	2026.05	2026.05	2026.05
姓名	张永强	王强	
专业	总图	建筑	结构

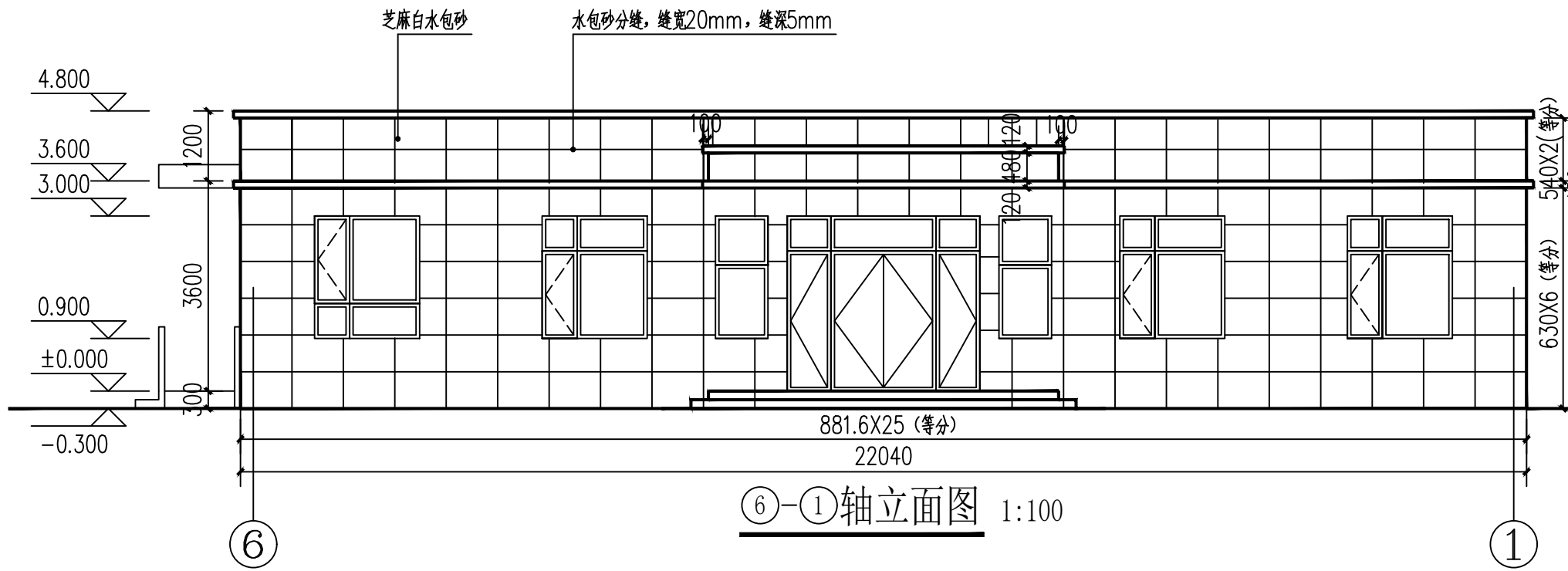

⑥-①轴立面图 1:100

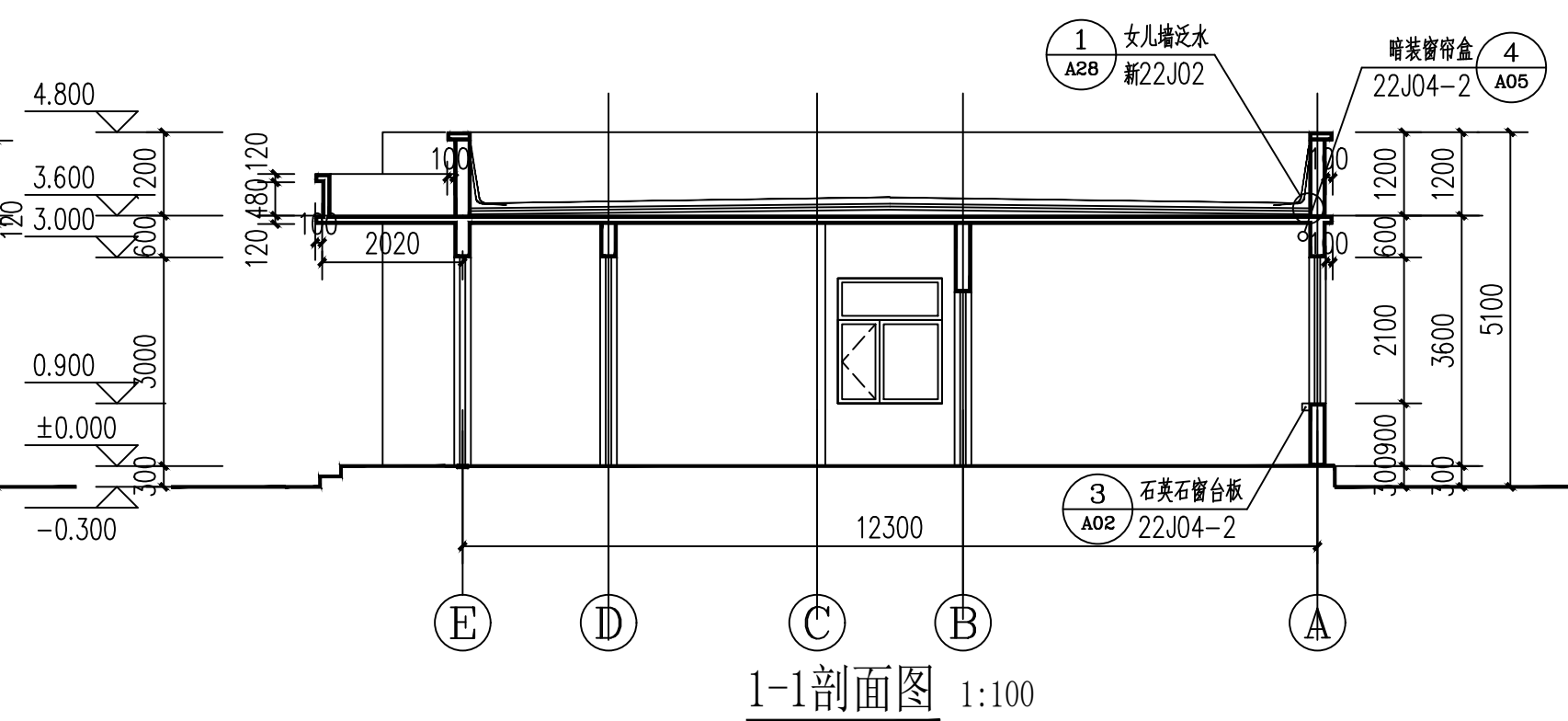

1-1剖面图 1:100

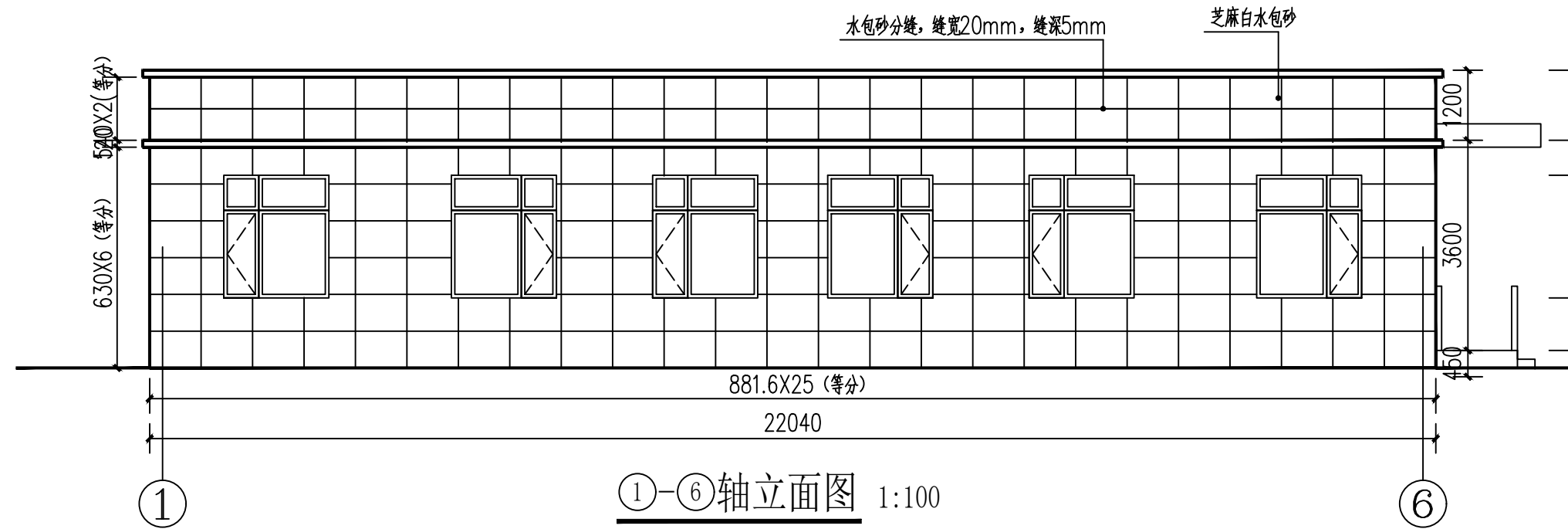

①-⑥轴立面图 1:100

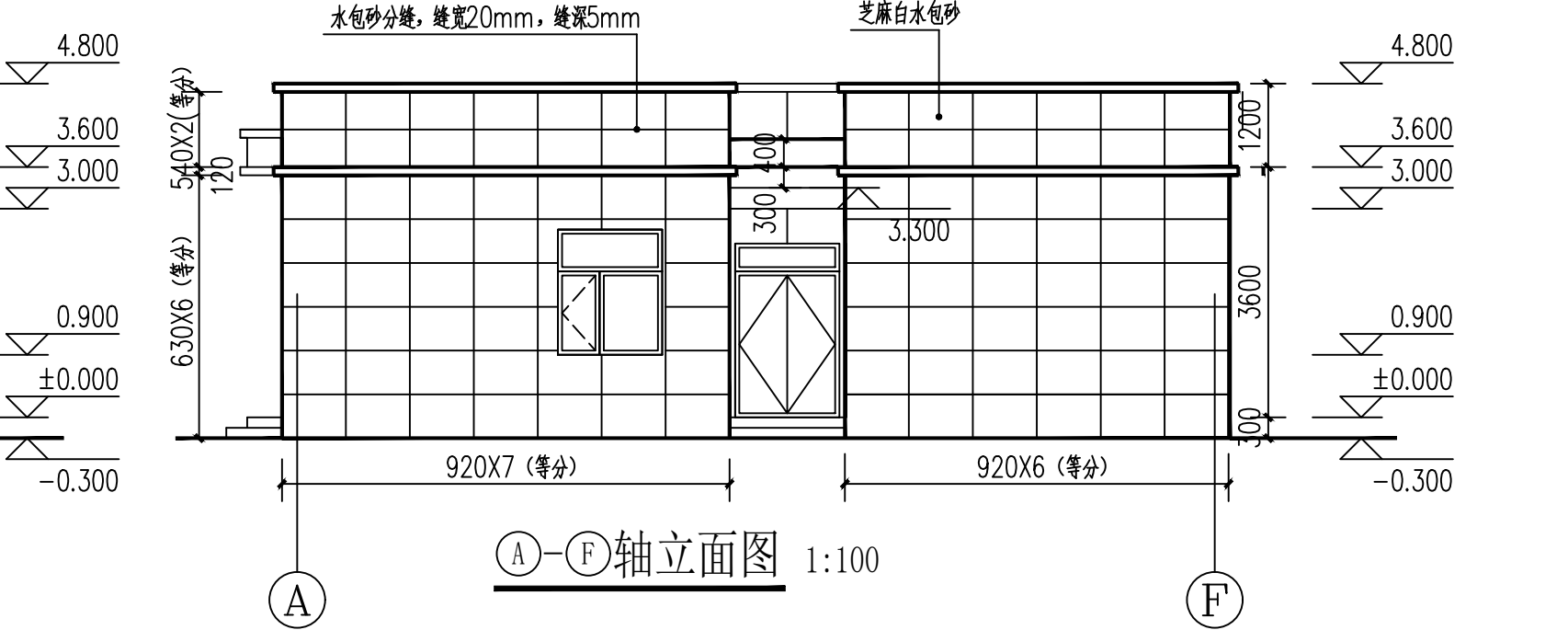

①-⑥轴立面图 1:100

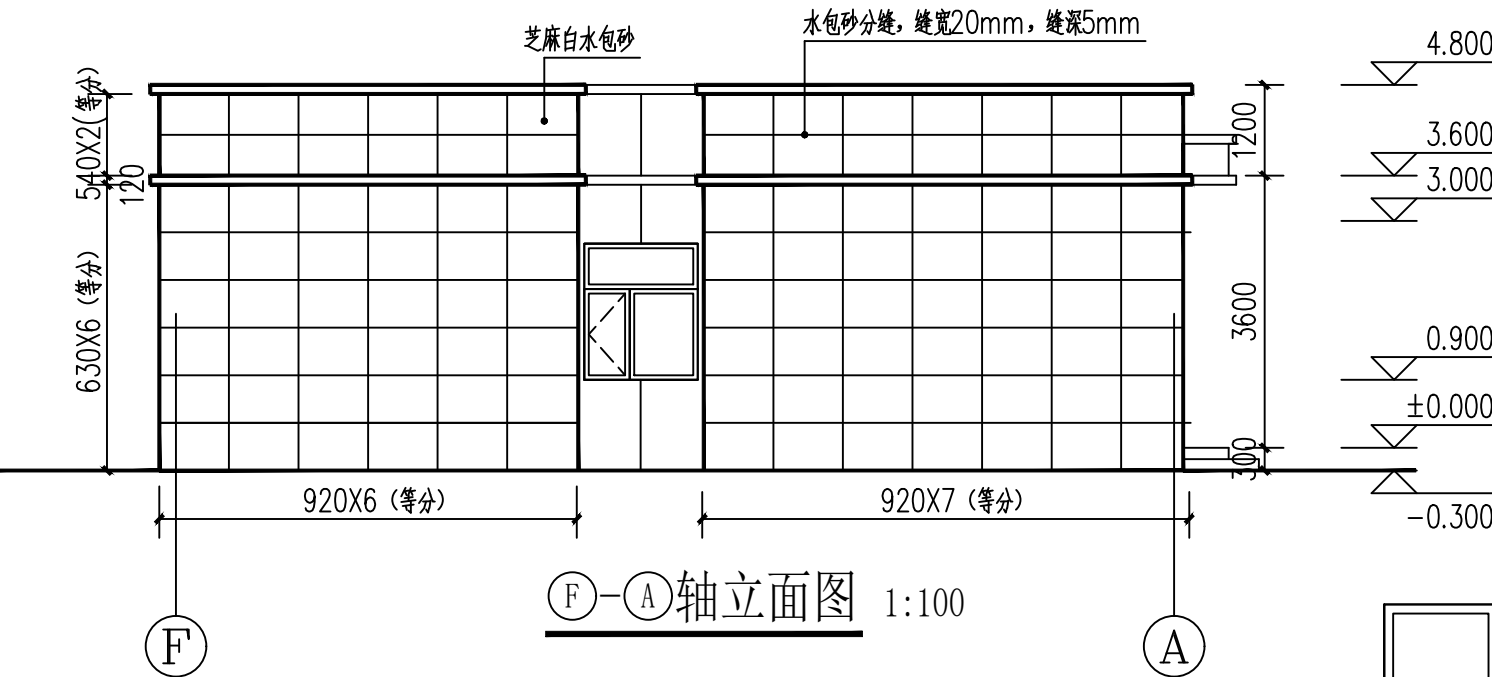

①-⑥轴立面图 1:100

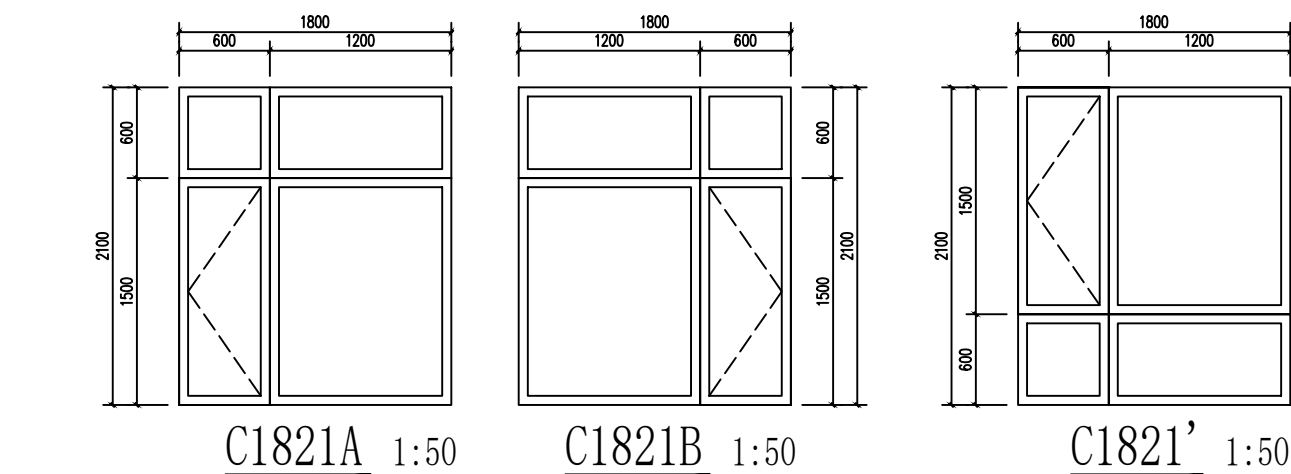

C1821A 1:50

C1821B 1:50

C1821' 1:50

M3630 1:50

门窗表

设计编号	洞口尺寸(mm)	数量	图集名称	页次	选用型号	备注
FM/S1023A1.0-1-j	1000X2300	1	新15J709	11	GFM011-1023	钢制乙级防火门
FM/S1023A1.5-1-j	1000X2300	3	新15J709	11	GFM011-1023	钢制甲级防火门
FM/S1223A1.5-1-j	1200X2300	1	新15J709	11	GFM014A-1523	钢制甲级防火门, 宽减300
LM3330	1800X3000	2			建施-08	成品铝合金(断桥)节能外门, 由业主选型确认后实施
M0923	900X2300	2				市售成品卫生间专用防水门, 带门套及配件, 由甲方选型确认后实施
M1023	1000X2300	3				市售成品木门, 带门套及配件
M1123	1100X2300	1				市售成品木门, 带门套及配件
M1423	1400X2300	1				市售成品木门, 带门套及配件
WM1524	1500X2400	1	新25J713	43	PM1-1524	成品铝合金(断桥)节能外门, 由业主选型确认后实施
C0921	900X2100	2	新25J713			断桥铝合金框 65系列节能窗(5+12A+4), 所有开启扇均附窗纱, 由业主选型确认后实施
C1521	1500X1800	2				
C1821A	1800X1800	6			建施-08	
C1821B	1800X1800	3			建施-08	
C1821'	1800X1800	1			建施-08	

新疆兵团勘测设计院集团
股份有限公司
XPCC Surveying & Designing Institute
Group Co., Ltd.

证书编号 CERTIFICATE NO. A165000186
证书级别 甲级 CERTIFICATED GRADE A

地址 ADDRESS	乌鲁木齐市建设路36号 No.36 Jianshe Street Urumqi
邮政编码 POST CODE	830002
电子邮箱 E-mail	BTKS2025@163.com
电话 TEL	0991-2358858

本图说明
NOTES ON DRAWING

1:图纸属设计版权, 未经许可严禁翻印。
2:图中尺寸以标注为准, 严禁度量。
3:凡签字区实名和签名同在时方为有效。

注册师章
RE. ENGINEER SEAL

设计资质章 DESIGN QUALIFICATION SEAL	建设单位 CLIENT	第十四师 水利工程管理服务中心
	项目名称 PROJECT	47团抗旱应急水源工程 管理房新建项目
	子项名称 SUBITEM	
	工程编号 PROJECT NO.	JZ25050090104
	设计阶段 DESIGN PHASE	施工图
制图 DRAWN BY	胡淑华	胡淑华
设计 DESIGNED BY	胡淑华	
专业负责 CHIEF	陈锋	陈锋
校核 CHECKED BY	陈锋	
审核 VERIFIED BY		
审定 APPROVED BY	周皓	周皓
图纸名称 DRAWING TITLE	立面图 剖面图	
图纸编号 DRAWING NO.	建施-08	
版本	第一版	
出版日期 DATE	2026.05	